

# 2023 Bryan-College Station CONFERENCIA ÉXITO

## Destino: **Una buena vida**

### Recorramos este camino.....juntos

*Ayudar a planificar una hoja de ruta para la vida de su hijo*

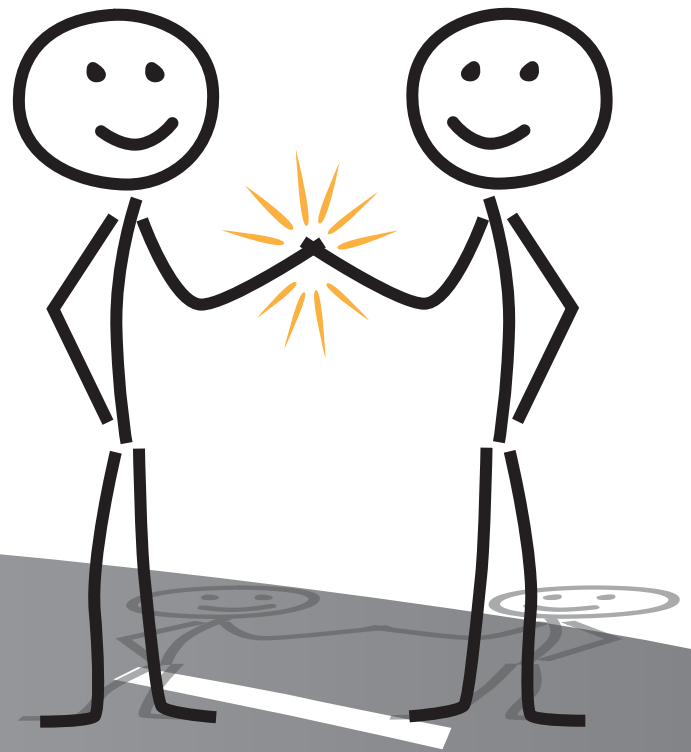

***Guía de recursos para acceder a los recursos comunitarios y de discapacidad***

Inclusión de la Comunidad 



TEXAS A&M UNIVERSITY  
Center on Disability  
and Development

Website: [tx.ag/wcpA848](http://tx.ag/wcpA848)

# MAPA DE LA IGLESIA CENTRAL



## ¡Estás Invitado!



## Una Vida Útil

*Darles Raíces y Alas*

*Serie de talleres gratuitos para jóvenes autogestores y aquellos que apoyan a personas con discapacidades*

**¡Nos encantaría que nos acompañe en nuestro próximo Entrenamiento familiar de Vida con Propósito!**

**Cuándo: el primer jueves de cada mes  
6:00-7:30 p.m.**

**Donde:** En línea a través de Zoom (el enlace de zoom se envía por correo electrónico a quienes se registran)

**Regístrese en línea en el sitio web de CDD:**

<http://cdd.tamu.edu/service-outreach/purposeful-life-family-training-series>

El Centro de Discapacidad y Desarrollo, la Asociación de Síndrome de Down de Brazos Valley (DSABV), Families of Autistic Children Engaged Together for Support (FACETS), Brazos Valley Center for Independent Living (BVCIL), College Station ISD y Bryan ISD están organizando un taller gratuito serie para padres y familiares de niños con discapacidades.

La serie de capacitación familiar Life Purposeful Life se reunirá el primer jueves de cada mes. Únase a nosotros para aprender sobre nuestros apoyos locales y sobre la oportunidad de conocerlos en persona.

**¿Te perdiste una sesión anterior este año?**

Haga clic en los enlaces del sitio web para descargar los folletos y ver el video.

# PONENTE PRINCIPAL

Ben and Wendy Erdman, Altavoces

9:30 a.m. - 10:30 a.m.

¡No te preocupes,  
sé feliz!



## AGENCIA

8:00 a.m. - 8:30 a.m.	Café y conoce a tu comunidad y recursos para personas con discapacidad
8:30 a.m. - 9:30 a.m.	Oradores principales: Ben y Wendy Erdman
9:45 a.m. - 10:30 a.m.	Sesiones de trabajo (GRUPO 1) <ul style="list-style-type: none"><li>• El Proceso IEP/504</li><li>• Preparación para el trabajo: Programas para estudiantes K-12</li><li>• Planificación de la vida temprana</li></ul>
10:30 a.m. - 11:00 a.m.	Café y conoce a tu comunidad y recursos para personas con discapacidad
11:00 a.m. - 12:00 p.m.	Sesiones de trabajo (GRUPO 2) <ul style="list-style-type: none"><li>• Preparación para el trabajo: programas para graduados</li><li>• "Adulthood" – Planificación financiera</li><li>• Recursos de salud</li></ul>
12:00 a.m. - 12:30 p.m.	Conozca a su comunidad y recursos para personas con discapacidad



# CONTENIDO

## Agencia

2-1-1 Texas / United Way .....	6
Departamento de Servicios de Desarrollo Comunitario de la Ciudad de Bryan.....	6
DSHS CSHCN (El Grupo de Desarrollo de Sistemas para Niños con Necesidades Especiales de Atención Médica) .....	6
Programa para Niños Ciegos HHS .....	6
Autoridad MHMR del Valle de Brazos .....	6
Talking Book Program - Texas State Library an Archives Commission .....	6
Servicios de Salud del Departamento de Estado de Texas .....	6
Texas Workforce Solutions - Vocational Rehabilitation .....	7

## Madurando / Preparar para la Adulthood / TrabajoWork

Aquatic Greens Farm .....	7
The BEE Community.....	7
Galloway Kucera Financial.....	7
HireAbility Navigator.....	7
Junction Five-O-Five .....	7
Kemper Life .....	7
Texas ABLE Program .....	8
United Access.....	8
Workforce Solutions .....	8

## Inclusión / Apoyos de la Comunidad

ADVANCE Houston.....	8
Aggie Adaptive Sports .....	8
Aggies en el Espectro .....	8
Aggieland Autism Center, LLC .....	8
Avocation Therapy.....	9
Beautiful Abilities .....	9
Beloved & Beyond.....	9
The Benn Law Group .....	9
Brazos Valley Booster Club, Inc. ....	9
Centro para Vivir Independiente en el Valle de Brazos (BVCIL, por sus siglas en inglés).....	9
Camp Blessing Texas .....	9
El Centro de Discapacidad y Desarrollo    Universidad de Texas A&M .....	10
Ministro de la Iglesia Central de Necesidades Especiales .....	10
Crusaders Baseball .....	10
Directory of Community Resources in Texas .....	10
Down Home Ranch, Inc. ....	10
Galloway Kucera Financial.....	10
Out Loud Dance .....	10
Equipo ciclista de Olimpiadas Especiales Road Rascals.....	11
Centro Shahid para la Capacidad y el Desarrollo .....	11
Shelly Kruger's Dance Studio.....	11
S.H.A.R.E. (Caballos Especiales y Jinetes que Sobresalen, SHARE por sus siglas en inglés) .....	11
Olimpiadas Especiales de Texas.....	11
Texas Faith and Disability Network .....	11
Young Life Capernaum .....	11

## Vida Temprana

Aggieland Autism Center, LLC .....	12
Ascend Behavior Partners.....	12
Behavioral Innovations .....	12
BVCAP Head Start and Early Head Start.....	12
Intervención Temprana de la Infancia (ECI, por sus siglas en inglés) .....	12
Empower Behavioral Health.....	12

## Educación

Aggie Homework Helpline .....	13
Habilidades Ungidos .....	13
Blinn College- Office of Disability and Counseling .....	13
Programa Escuela Diurna Regional del Brazos Valley para el Sordo.....	13
Bryan ISD .....	13
El Centro para Vivir Bien con TDAH.....	13
Proyecto de Tratamiento Dirigido por los Padres en la Universidad de Texas A&M .....	13
College Station ISD .....	14
El Centro Eleanor y Charles Garrett sobre Estudios de Discapacidad y Transición .....	14
Gateway Academy Houston.....	14
Servicios de Aprendizaje Happy Camper y Academia Renner.....	14
Heart of Texas GEAR UP .....	14
Hopewell Classical Day School .....	14
Programa de Opciones de Horticultura en Ciencias de las Plantas .....	14
Partners Resource Network Inc. ....	15
PATHS Program .....	15
La Alianza Académica RELLIS .....	15
La Cooperativa de Servicios Especiales del Condado de Robertson.....	15
ÉXITO Impulsado por USTED.....	15
Servicios de Discapacidad de Texas A&M .....	15
Universidad de Texas A&M Psicología Educativa - Práctica en Línea ABA .....	16
Texas AgrAbility Project.....	16
Transición de Texas: Red de Transiciones Centradas en el Estudiante.....	16
Oportunidad de Trabajo y Universidad - WACO.....	16

## Grupo de Apoyo Familiar

The Arc of Bryan-College Station.....	16
Familias de BCS con Alergias a los Alimentos.....	16
Big Brothers Big Sisters of Brazos Valley.....	16
El Psicólogo Ciego .....	16
Asociación del Síndrome de Down del Brazos Valley .....	17
FACETS .....	17
Red de Familia a Familia.....	17
NAMI del Valle de Brazos.....	17
Una Vida Útil (Purposeful Life Family Training).....	17
Creando Conciencia sobre el Trastorno del Desarrollo del Lenguaje - RADLD, por sus siglas en inglés.....	17
Fundación Scleroderma-Capítulo de Texas .....	18
Grupos con Necesidades Especiales-Brazos Valley.....	18
Red a Padre a Padre de Texas .....	18
Voces para Niños Inc. CASA del Valle de Brazos .....	18

## Recursos de Salud

Centro para el Envejecimiento y la Discapacidad .....	18
Asociación del Alzheimer División de Houston & del Sureste .....	18
BlueCross and BlueShield of Texas .....	18
Centro de Rehabilitación del Valle de Brazos .....	18
Programa Go Baby Go (BVRC) .....	19
Health For All.....	19
Kemper LifeKemp.....	19
Maximus/Texas Health Steps, Star/StarPlus/StarKids .....	19
La Clínica Prenatal.....	19
El programa WellFIT de CHI St. Joseph .....	19
St. Joseph Terapia Ambulatoria.....	19
Centro de Recursos de Asalto Sexual.....	20
Servicios de interpretación de la comunidad de Sorenson .....	20
Superior HealthPlan .....	20
TAMU College of Veterinary Medicine and Biomedical Sciences .....	20
Programa Terapéutico Equino "Courtney Cares" .....	20
Clínica de Consejería y Evaluación de Texas A&M.....	20
United Healthcare Community Plan .....	20

# ORADORES INDEPENDIENTES

## Grupo 1: Programas para estudiantes que todavía están en la escuela (apoyos de ISD)



### Preparándose para el trabajo K-12

#### Nikki Graff

BRIDGES Instructora

BRIDGES: Un programa postsecundario para adultos jóvenes (18-22 años) con discapacidades que continúan su educación para trabajar en habilidades vocacionales y de vida independiente.



### Elizabeth Sherry

CSISD Project SEARCH Instructora

Project SEARCH es un programa postsecundario a través de College Station ISD. Nuestros pasantes han completado sus créditos de escuela secundaria, pero continúan su educación para desarrollar habilidades de empleo y contratación.

¡Nuestra meta para todos los pasantes al final del año escolar es un empleo competitivo, integrado y significativo en nuestra comunidad!

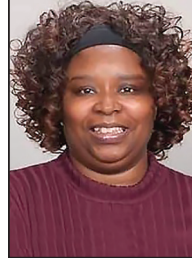

### El contenido de la IEP y Sección 504

#### Sabrina Thompson

Coordinator, Region 6  
Partners Resource Network  
Region6prn@gmail.com

Este taller está diseñado para proporcionar a los padres y profesionales conocimientos prácticos sobre el contenido de un IEP y 504. Los padres aprenderán cómo se escriben objetivos razonables y medibles para un niño con una discapacidad. También aprenderán bajo la Sección 504 cómo las escuelas están obligadas a prevenir la discriminación basada en la discapacidad.



### Planificación de transición de atención médica centrada en la persona

#### Aimee Ortiz-Day

Program Coordinator, Center on Disability and Development at Texas A&M University

¿Qué es la transición sanitaria? ¿Conoce las habilidades y el conocimiento que su hijo necesita para aprender a navegar por el sistema de atención médica y abogar por sus necesidades de salud cuando cumpla 18 años? Esta sesión explicará el proceso de transición de la atención médica y los pasos que puede seguir, incluso a una edad temprana, para enseñar habilidades de defensa y prepararlos para esta parte de la edad adulta.

## Grupo 2:



### Primeros años de vida

#### Rebekah Nobles

Especialista Certificado en Intervención Temprana por el Programa de Intervención Temprana en la Infancia

Hablará sobre las señales de alerta en el desarrollo infantil para niños desde el nacimiento hasta los 3 años. Esto implicará cómo se ve el desarrollo típico, cuándo preocuparse y cómo buscar ayuda. Shen también cubrirá el proceso de derivación, evaluación y tratamiento a través de su programa.



### Aspectos esenciales de la planificación de necesidades especiales

#### Matt Stagner

Toda una familia puede verse afectada cuando un ser querido tiene necesidades especiales o discapacidades. Saber por dónde empezar puede ser la parte más difícil. Lo ayudaremos a guiar el camino para que pueda concentrarse en lo que más importa. Nuestro taller educativo para individuos y familias les ayuda a aprender cómo empezar y sentirse preparados para su futuro financiero. Esta discusión cubre cuatro áreas clave: activos familiares y planificación, beneficios del gobierno, beneficios del empleador y planificación legal.



### Programas de educación postsecundaria

#### PATHS – Leticia LaSota

El Acceso y Capacitación Postsecundaria en Servicios Humanos (PATHS) es un programa certificado de 2 años que trabaja en colaboración con el Instituto de Prácticas Centradas en la Persona y el Centro Brazos

Valley para la Vida Independiente. Este programa certificado de dos años prepara a los graduados para el empleo en una carrera que atiende a personas con discapacidades o que trabaja con niños..



### ACHIEVE – Heather Dulas

Los Cursos Académicos Aggie en Educación Superior Inclusiva y Experiencias Vocacionales (ACHIEVE) también están afiliados al Centro de Discapacidad y Desarrollo de la Universidad Texas A&M. Un programa integral de transición para adultos jóvenes con discapacidades intelectuales y del desarrollo que han terminado la escuela secundaria. ACHIEVE

brinda una educación universitaria inclusiva e inmersiva de 4 años y equipa a los estudiantes para el empleo en la comunidad.

# ORGANIZACIONES

## AGENCIA

<b>2-1-1 Texas / United Way</b>	<p>2-1-1 es una línea directa (código de llamada), disponible en más de 90 idiomas, disponible las 24 horas del día, los 7 días de la semana, con información actual sobre la respuesta al desastre, información sobre crisis y también con base de datos de información (continuamente actualizada) y recursos para salud y servicios comunitarios de todo el Estado. Los especialistas 2-1-1 de I&amp;R están capacitados para ayudar a las personas que llaman con una variedad de necesidades complejas, incluidos los requisitos de elegibilidad y cualificaciones del programa. Simplificamos el proceso para que las personas que llaman puedan navegar más fácilmente por los recursos disponibles para ellos.</p>	<p>Mickal Lewis 1716 Briarcrest Suite 155, Bryan, TX 77802 211@uwbv.org mlewis@uwbv.org 211 ; 979-696-4483 <a href="http://www.211texas.org/">http://www.211texas.org/</a> <a href="https://www.facebook.com/211Texasbv/">https://www.facebook.com/211Texasbv/</a> <a href="https://www.instagram.com/211texasbv/">https://www.instagram.com/211texasbv/</a> <a href="https://twitter.com/211TexasBV">https://twitter.com/211TexasBV</a></p>
<b>Departamento de Servicios de Desarrollo Comunitario de la Ciudad de Bryan</b>	<p>Ofrecemos una asistencia para el pago inicial de los compradores de vivienda por primera vez y, para los propietarios actuales, ofrecemos un programa de reparación menor para ayudar a reparar problemas de seguridad y de salud en el hogar. Programa de rehabilitación mayor si la reparación menor no es suficiente. La financiación limitada de la concesión está disponible.</p>	<p>Art Roach 1803 Greenfield Plaza Bryan, TX 77802 Phone: (979) 209-5175 Fax: (979) 209-5184 <a href="https://www.bryantx.gov/community-development/">https://www.bryantx.gov/community-development/</a></p>
<b>DSHS CSHCN (El Grupo de Desarrollo de Sistemas para Niños con Necesidades Especiales de Atención Médica)</b>	<p>El Grupo de Desarrollo de Sistemas para Niños con Necesidades Especiales de Atención Médica (Desarrollo de Sistemas) trabaja para fortalecer los servicios basados en la comunidad para mejorar los sistemas de atención para niños y jóvenes con necesidades especiales de atención médica. El personal trabaja en estrecha colaboración con otros programas, agencias y organizaciones comunitarias estatales y nacionales para avanzar en las tres áreas de enfoque: hogar médico, transición e inclusión comunitaria.</p>	<p>Cassandra Johnson 1100 W 49th Street Austin, TX 78756 cassandra.johnson@dshs.texas.gov 860-869-4723 <a href="https://dshs.texas.gov/mch/CSHCN.aspx">https://dshs.texas.gov/mch/CSHCN.aspx</a></p>
<b>Programa para Niños Ciegos HHS</b>	<p>El Programa de Descubrimiento y Desarrollo Vocacional para Niños Ciegos ayuda a las familias que tienen un niño con un impedimento visual grave, con o sin otras discapacidades. Se proporciona un administrador del caso que tiene como objetivo ayudar a los padres a apoyar a sus hijos a alcanzar su máximo potencial. Cada año, cientos de familias de Texas recurren a Servicios Humanos y de Salud de Texas (HHS) para obtener información y apoyo para sus hijos ciegos o con problemas de la vista. Un especialista en niños ciegos del Programa de Desarrollo y Descubrimiento Vocacional para Niños Ciegos (BCVDDP) trabaja con cada niño y familia para crear un plan de servicio adaptado a las necesidades y circunstancias del niño. Es un documento flexible que se desarrollará junto con el niño.</p>	<p>Ebony Bradley 5455 Blair Rd. Dallas, TX 75231 blindchildrensprogram@hhs.state.tx.us 214-239-6339 <a href="https://hhs.texas.gov/blind-childrens-program">https://hhs.texas.gov/blind-childrens-program</a></p>
<b>Autoridad MHMR del Valle de Brazos</b>	<p>La Autoridad MHMR del Valle de Brazos (MHMRABV, por sus siglas en inglés) existe para ayudar a las personas con IDD, otras afecciones relacionadas y/o condiciones de Salud del Comportamiento, a recibir servicios y recursos que promueven la independencia, la seguridad y los resultados personales para el individuo. MHMR proporciona Salud del Comportamiento, Apoyos Comunitarios, Exenciones de TxHmL / HCS, PASRR / CLOIP y servicios de asistencia de empleo.</p>	<p>Anita Lang 1504 South Texas Avenue, Bryan, TX 77805 alang@mhmrabv.org 979-821-9449 <a href="http://www.mhmrabv.org/">http://www.mhmrabv.org/</a> <a href="https://www.facebook.com/MHMRABV/">https://www.facebook.com/MHMRABV/</a></p>
<b>Talking Book Program - Texas State Library an Archives Commission</b>	<p>El Programa de Libros que Hablan (TBP, por sus siglas en inglés) proporciona audios digitales gratuitos, libros en braille y en letra grande, para préstamos a los texanos, de cualquier edad, que no pueden leer la letra estándar debido a una discapacidad visual, física o de lectura.</p>	<p>Jaclyn Owusu 1201 Brazos Street, Austin, TX 78701 jowusu@tsl.texas.gov 512-463-5452 TexasTalkingBooks.org <a href="https://www.facebook.com/tslac">https://www.facebook.com/tslac</a> <a href="https://www.instagram.com/tslac/">https://www.instagram.com/tslac/</a> <a href="https://twitter.com/tslac">https://twitter.com/tslac</a></p>
<b>Servicios de Salud del Departamento de Estado de Texas</b>	<p>Proporcionamos una administración integral de casos para familias con niños con necesidades especiales. Las necesidades especiales se definen como cualquier niño que no puede completar las tareas que otros niños pueden realizar a su edad. Ayudamos a las familias con Medicaid, seguro privado o sin seguro. Capaces de ayudar a las familias con ingresos limitados para recibir Medicaid. Autorizamos servicios de cuidado personal para niños con Medicaid tradicional o STAR simple.</p>	<p>Carol Davis-Rios, LCSW 3000 E Villa Maria Rd, Bryan, TX 77803 Carol.Davis-Rios@dshs.state.tx.us 979-776-7489 <a href="https://www.dshs.texas.gov">https://www.dshs.texas.gov</a></p>



## AGENCIA

<b>Texas Workforce Solutions - Vocational Rehabilitation</b>	<p>Ofrecemos una variedad de apoyo y servicios a personas con discapacidades que les ayudarán a obtener y mantener un empleo.</p>	<p>Trevette Bookman 4021 East 29th, Suite 1114 Bryan, TX 77802 trevette.bookman@twc.state.tx.us 979-595-2880 <a href="http://www.twc.state.tx.us/programs/vocational-rehabilitation-program-overview">http://www.twc.state.tx.us/programs/vocational-rehabilitation-program-overview</a></p>
--------------------------------------------------------------	-----------------------------------------------------------------------------------------------------------------------------------	------------------------------------------------------------------------------------------------------------------------------------------------------------------------------------------------------------------------------------------------------------------------------------------------------------------

## MADURANDO / PREPARACIÓN PARA LA EDAD ADULTA / TRABAJO

<b>Aquatic Greens Farm</b>	<p>Nuestra misión es trabajar con adultos con discapacidades y proporcionar productos frescos cultivados orgánicamente mientras utilizamos prácticas de cultivo sostenibles y respetuosas con el medio ambiente y compartimos lo que hemos aprendido con los demás.</p>	<p>Sharon Wells 2861 FM 974 Bryan, Texas 77808 AquaticGreensFarm@gmail.com Phone: 979-436-1987 (Sharon Wells) <a href="https://www.aquaticgreensfarm.com/">https://www.aquaticgreensfarm.com/</a></p>
<b>The BEE Community</b>	<p>Hasta el 80% de los adultos con discapacidades intelectuales y de desarrollo están desempleados y, por lo tanto, aislados. La misión de la comunidad BEE es proporcionar un trabajo significativo para adultos con discapacidades en un entorno centrado en Dios. Ofrecemos una solución sostenible llena de esperanza donde nuestros artesanos, adultos con necesidades especiales, crean hermosos productos hechos a mano en un entorno de trabajo de apoyo.</p>	<p>Olivia Munnerlyn Grace Bible Church 3829 Old College Rd., Bryan, TX 77801 info@thebeecomunity.com olivia@thebeecomunity.com 979-422-5954 www.thebeecomunity.com <a href="https://www.facebook.com/thebeecomunitybcs">https://www.facebook.com/thebeecomunitybcs</a> @thebeecomunitybcs</p>
<b>Galloway Kucera Financial</b>	<p>A todos nos vendría bien un poco de ayuda para planificar el futuro, pero cuando usted o su ser querido tienen una discapacidad o necesidades especiales, el saber por dónde empezar puede ser uno de los mayores desafíos. Podemos ayudarlo a través de Voya Cares, que ofrece recursos para ayudarlo con la planificación financiera de necesidades especiales, incluidas las cuentas ABLE. Nuestro sitio web es <a href="https://www.gallowaykucerafinancial.com/">https://www.gallowaykucerafinancial.com/</a></p>	<p>John Galloway 2423 Earl Rudder Freeway S Suite 100, College Station, Texas 77845 jgalloway@voyafa.com 979-383-2505 <a href="https://www.gallowaykucerafinancial.com/">https://www.gallowaykucerafinancial.com/</a></p>
<b>HireAbility Navigator</b>	<p>El programa Student HireAbility Navigator establece un mecanismo mediante el cual se brindan servicios de transición previos al empleo (Pre-ETS) a los estudiantes con discapacidades. El programa Student HireAbility Navigator es una estrategia estatal para mejorar y aumentar los servicios a los estudiantes con discapacidades. Para aprovechar estos servicios e iniciativas de transición previos al empleo existentes, y servir de manera más efectiva y eficiente a los estudiantes con discapacidades, TWC ampliará la capacidad sistémica dentro de las Soluciones de la Fuerza Laboral de Texas mediante el establecimiento de asociaciones y el desarrollo de enfoques innovadores y basados en evidencia para la prestación de servicios.</p> <p>El programa Student HireAbility Navigator está diseñado para apoyar esta prioridad de desarrollo de capacidades. El programa Student HireAbility Navigator se basa en la previa exitosa iniciativa Texas Disability Navigator de TWC. Fomentará el desarrollo de enfoques innovadores y efectivos para la prestación de servicios y garantizará una sólida coordinación entre TWC VR y los distritos escolares independientes (ISD), así como con los otros programas básicos de WIOA.</p>	<p>Barbara Clemmons 3991 E. 29th Street PO Drawer 4128 Bryan, TX 77805 Bryan, TX 77802 email: bclemmons@bvcog.org 979-595-2801 ext. 2061 www.bvjobs.org</p>
<b>Junction Five-O-Five</b>	<p>Junction Five-O-Five está dedicado a mejorar la calidad de vida de los adultos con discapacidades, al brindarles la oportunidad de ingresar a la fuerza laboral. Los Especialistas de Empleo con Apoyo realizan evaluaciones para garantizar que se haga un buen emparejamiento de trabajo, y brindan capacitación individual y apoyo en el sitio de trabajo. La asistencia en el sitio se reduce a medida que el empleado se vuelve competente para completar el trabajo de forma independiente. Se brinda apoyo continuo para ayudar al individuo a mantener el empleo. Programa de verano 'Earn and Learn' (Gana y Aprende) para adolescentes.</p>	<p>Jennifer Ozmetin 4410 College Main Bryan, TX 77802 iris@junction505.org 979-846-3670 ext. 107 <a href="http://www.junction505.org">http://www.junction505.org</a></p>
<b>Kemper Life</b>	<p>Durante generaciones, Kemper Life ha brindado una protección de seguro personalizada asequible para todos, incluidas las familias y las personas con discapacidades. Nuestro modelo de negocio de servicio a domicilio le brinda un agente que se reúne con usted individualmente para ofrecerle productos de seguros que lo protegerán en momentos de necesidad. Nuestra creencia es que no es solo un número de póliza, es miembro de la familia Kemper.</p>	<p>Zak Jones 3608 E 29th street. Ste. 201 Bryan Tx 77803 zjones@kemper.com 9793243597</p>

## MADURANDO / PREPARACIÓN PARA LA EDAD ADULTA / TRABAJO

<b>Texas ABLE Program</b>	<p>El Programa ABLE de Texas: el nuevo programa de ahorro del estado para Tejanos con discapacidades. Venga a conocer el programa Texas Achieving A Better Life Experience (Texas Logrando una Mejor Experiencia de Vida - Texas ABLE®) y cómo los Tejanos con discapacidades y sus familias pueden ahorrar para gastos relacionados con la discapacidad en una cuenta ABLE con ventajas impositivas sin perder la elegibilidad para ciertos beneficios públicos, como Seguridad de Ingreso Suplementario (SSI, por sus siglas en inglés) y Medicaid. Texas ABLE se basa en la legislación federal y estatal y es mantenido por el estado a través del Contralor de Cuentas Públicas de Texas. Los fondos en una cuenta ABLE se pueden usar para pagar gastos de discapacidades relacionados con la ceguera o discapacidad del beneficiario y se usan para mantener o mejorar su salud, independencia o calidad de vida.</p>	<p>Vanessa Goodson Vanessa.goodson@cpa.texas.gov</p> <p>Learn more and enroll online at TexasABLE.org</p> <p>844-4TX-ABLE (844-489-2253) CustomerService@TexasABLE.org</p>
<b>United Access</b>	<p>United Access proporciona vehículos y equipos accesibles para sillas de ruedas para personas con discapacidades.</p>	<p>United Access 2214 North Earl Rudder Freeway Bryan, TX 77808 jdunker02@yahoo.com (281) 487-1969 <a href="https://www.braunability.com/unitedaccess/us/en/adaptive-driving-access.html">https://www.braunability.com/unitedaccess/us/en/adaptive-driving-access.html</a> <a href="https://www.facebook.com/United-Access-348808627216/">https://www.facebook.com/United-Access-348808627216/</a></p>
<b>Workforce Solutions</b>	<p>Workforce Solutions es un sistema de prestación de fuerza laboral, impulsado por el Mercado, que prepara a las personas del Valle de Brazos que buscan empleo a satisfacer las necesidades actuales y emergentes de las empresas del área; y asegura que cada ciudadano del Valle de Brazos que necesite un trabajo tenga uno; y cada empresa que necesita un empleado encontrará uno con las habilidades necesarias y la preparación para el trabajo. Somos una "puerta de entrada" al empleo.</p>	<p>Donna Weese 3991 E. 29th Street Bryan, TX 77802 email: donna.weese@bvccog.org 979-595-2801 Ext. 2019 <a href="http://bvjobs.org/">http://bvjobs.org/</a></p>

## INCLUSIÓN / APOYOS DE LA COMUNIDAD

<b>ADVANCE Houston</b>	<p>ADVANCE es un catalizador para los adultos jóvenes con diferencias de aprendizaje, sociales y de pensamiento crítico a medida que pasan de la adolescencia, a vidas de importancia y de responsabilidad personal. Nos esforzamos por crear un programa que les permita a los jóvenes adultos participar en un empleo que cumpla y amplíe sus vidas, en lugar de limitarse a acomodar sus diferencias. Brindamos experiencias envolventes de la vida real donde los estudiantes de Advance practican habilidades que conducen a la independencia personal, social y económica.</p>	<p>Scott Adams 3303 Louisiana Street, Suite 210 Houston, TX 77006 sadams@advancehouston.org 832-830-8482 <a href="http://advancehouston.org/">http://advancehouston.org/</a> <a href="https://www.facebook.com/AdvanceHouston/@advancehouston">https://www.facebook.com/AdvanceHouston/@advancehouston</a></p>
<b>Aggie Adaptive Sports</b>	<p>Nuestro propósito es facilitar los deportes adaptativos como una forma saludable de recreación para los estudiantes, veteranos y miembros de la comunidad en un esfuerzo por promover los beneficios físicos y mentales que poseen los deportes adaptativos. Nos esforzamos por reunir a veteranos y estudiantes, discapacitados y sanos, en un escenario seguro que promueva un sentido de comunidad entre individuos en una variedad de circunstancias con diferentes niveles de habilidad.</p>	<p>Tracey Forman Texas A&amp;M University aasofficers@gmail.com 512-760-6483 <a href="https://maroonlink.tamu.edu/organization/aggieadaptivesports">https://maroonlink.tamu.edu/organization/aggieadaptivesports</a></p>
<b>Aggies en el Espectro</b>	<p>Una organización estudiantil de la Universidad de Texas A&amp;M que ofrece oportunidades sociales, de apoyo y recursos educativos para adultos autistas en TAMU, así como también en la comunidad de Bryan/College Station. Los aliados del autismo son bienvenidos a unirse.</p>	<p>aggiesonthespectrum@gmail.com <a href="http://aggiesonthespectrumtamu.weebly.com/">http://aggiesonthespectrumtamu.weebly.com/</a> <a href="https://www.facebook.com/aggiesonthespectrum/">https://www.facebook.com/aggiesonthespectrum/</a></p>
<b>Aggieland Autism Center, LLC</b>	<p>Nuestro mayor deseo es ver a los niños y las familias aplicar la terapia ABA (intervenciones impulsadas por la investigación) en su vida diaria. Los niños que salen de nuestro programa serán individuos espontáneos, independientes y con iniciativa propia que participarán de manera efectiva en la comunidad. Venga a experimentar la emoción de asistir a una fiesta de cumpleaños completa por primera vez (sin gritos/habilidades de afrontamiento) o que su hijo diga "Te amo" por primera vez (usando lenguaje) o responda a preguntas WH (Quién, Qué, Cuándo, Dónde, Porqué, Cómo) o responder a los demás sin golpear ni patear (disminución del aislamiento y aumento de la socialización).</p>	<p>Aggieland Autism Center, LLC Behavioral Therapy – Texas Style 3792 High Lonesome College Station, Tx 77845 979-412-1423 <a href="https://aggielandautismcenter.com/">https://aggielandautismcenter.com/</a> info@aggielandautism.com</p>



## INCLUSIÓN / APOYOS DE LA COMUNIDAD

<b>Avocation Therapy</b>	<p>La Terapia de Avocación brinda terapia recreativa para apoyar a las personas con discapacidades en sus cinco dominios de salud física, emocional, cognitiva, social y espiritual, a medida que acceden y contribuyen de manera significativa a su comunidad en general. La terapia recreativa utiliza actividades recreativas y de pasatiempo como modalidad, para ayudar a las personas con discapacidades a trabajar en sus objetivos cómo abordar la conciencia social, el acceso a la comunidad, la aptitud física, las actividades de pasatiempo y la independencia. Cada programa se adapta al individuo, proporcionando una participación significativa del participante.</p>	<p>P.O. Box 372 Bryan, TX 77806  <a href="mailto:info@avocationtherapy.com">info@avocationtherapy.com</a>            979-987-1189  <a href="https://www.facebook.com/avocationtherapy">https://www.facebook.com/avocationtherapy</a>  <a href="https://www.instagram.com/avocationtherapy/">https://www.instagram.com/avocationtherapy/</a></p>
<b>Beautiful Abilities</b>	<p>HCS, Texas Home Living, Programa de Día, Programa de Rancho Terapéutico, Campamentos de Verano para Adultos y Fines de Semana de Respiro. Rancho ubicado en Edge, TX. Pago privado y contrato aceptado.</p>	<p>Philip J. Haas III            4500 Carter Creek Parkway Suite 107,            Bryan, TX  <a href="mailto:phil.beautifulabilities@gmail.com">phil.beautifulabilities@gmail.com</a>            979-704-6183  <a href="https://www.facebook.com/BeautifulAbilities/">https://www.facebook.com/BeautifulAbilities/</a></p>
<b>Beloved &amp; Beyond</b>	<p>Beloved &amp; Beyond es un ministerio para niños y adultos jóvenes que tienen necesidades especiales y discapacidades. Existe para difundir la esperanza y el amor de Jesucristo con personas que tienen diferentes habilidades, a través de campamentos, socialización y capacitación en el trabajo, mientras crece la comunidad para adoptar lo mismo. Principalmente ofrecemos un campamento de verano donde cada campista tiene un compañero (uno a uno) y experimenta amor incondicional, aceptación y diversión. También contamos con nuestro increíble Beyond Team, donde se invita a los adultos jóvenes con discapacidades a usar sus dones y habilidades para contribuir al servicio y a la programación del campamento.</p>	<p>Glen Elder            607 Alma            Brenham, Texas 77833            Location of camp sites in Texas varies- see website for details!  <a href="mailto:glen@belovedandbeyond.org">glen@belovedandbeyond.org</a>            979-353-2838  <a href="http://www.belovedandbeyond.org">www.belovedandbeyond.org</a></p>
<b>The Benn Law Group</b>	<p>Bufete de abogados centrado en las necesidades legales de las personas con necesidades especiales, incluidas las tutelas legales, planificación patrimonial y los fideicomisos para necesidades especiales.</p>	<p>Melissa Benn            3091 University Drive East, #110            Bryan, TX 77802  <a href="mailto:melissa@mytexaslawyer.net">melissa@mytexaslawyer.net</a>            979-393-0345  <a href="http://www.mytexaslawyer.net/">http://www.mytexaslawyer.net/</a>  <a href="https://www.facebook.com/bennlawgroup/">https://www.facebook.com/bennlawgroup/</a></p>
<b>Brazos Valley Booster Club, Inc.</b>	<p>Somos una organización local sin fines de lucro que apoya a los atletas que compiten en competiciones de las Olimpiadas Especiales al proporcionar uniformes, transporte, entradas, etc.</p>	<p>Sue Calhoun            P.O. Box 4556, Bryan, TX 77805  <a href="mailto:calh4@aol.com">calh4@aol.com</a>  <a href="https://www.facebook.com/BVBoosterClubInc/">https://www.facebook.com/BVBoosterClubInc/</a>            Brazos Valley Booster Club, Inc.</p>
<b>Centro para Vivir Independiente en el Valle de Brazos (BVCIL, por sus siglas en inglés)</b>	<p>BVCIL es una organización sin fines de lucro, basándose en la comunidad y dirigida directamente a las personas con cualquier discapacidad, que brinda: consejería entre compañeros, instrucción sobre habilidades para la vida independiente, abogacía (tanto individual como del sistema), servicios de transición (incluye diversión juvenil en clínicas residenciales y reubicación de clínicas residenciales a la comunidad) y otros servicios de apoyo (por ejemplo; transporte accesible, acceso a la comunicación, guía de vivienda accesible, apoyo a más de 18 programas en Servicios Especiales, proyectos vocacionales/de empleo, Programa de Rehabilitación Comunitaria con Servicios de Rehabilitación Vocacional de la Comisión Laboral de Texas) para personas con discapacidades. También contratamos con el Estado de Texas en 7 condados para el Programa de Servicios de Vida Independiente para proporcionar servicios de apoyo a personas elegibles bajo criterios Estatales que incluyen bienes y servicios comprados (servicios de rehabilitación complejos: modificaciones de vehículos, modificaciones menores en el hogar, sillas de ruedas eléctricas y equipo médico duradero; programas especializados para: educación sobre la diabetes, recursos para personas ciegas o impedidas visualmente, recursos para personas sordas/HOH incluyendo los apoyos auditivos).</p>	<p>Pat Morse            1869 Briarcrest Drive            Bryan, TX 77802  <a href="mailto:pmorse@bvcil.org">pmorse@bvcil.org</a>            979-776-5505  <a href="http://bvcil.org">http://bvcil.org</a>  <a href="https://www.facebook.com/bvcil/">https://www.facebook.com/bvcil/</a></p>
<b>Camp Blessing Texas</b>	<p>Camp Blessing es un ministerio para niños y jóvenes adultos con necesidades especiales y discapacidades. Principalmente ofrecemos un campamento residencial de verano donde cada campista tiene un compañero uno a uno y experimenta amor, aceptación y diversión incondicional. Estamos expandiendo las oportunidades ahora que tenemos nuestro propio campamento cerca de Brenham. Tenemos nuevo para este año: campamento familiar, campamento de vacaciones de primavera, fin de semana de descanso. Los campistas y voluntarios se inscriben en línea.</p>	<p>CBTX            9402 Palestine Rd, Brenham, TX 77833  <a href="mailto:info@campblessing.org">info@campblessing.org</a>            281-259-5789  <a href="https://campblessing.org/">https://campblessing.org/</a>  <a href="https://www.facebook.com/campblessingtexas/camp_blessing_texas">https://www.facebook.com/campblessingtexas/camp_blessing_texas</a></p>

## INCLUSIÓN / APOYOS DE LA COMUNIDAD

<p><b>El Centro de Discapacidad y Desarrollo    Universidad de Texas A&amp;M</b></p>	<p>El trabajo del Centro de Discapacidad y Desarrollo de la Universidad Texas A&amp;M se centra en promover escuelas y comunidades inclusivas, mejorar la educación y la calidad de vida, y crear mejores vidas para las personas con discapacidades y sus familias a través de la educación, la investigación y el servicio.</p> <p>¿Te gustaría conocer más sobre nuestro trabajo? Puede ver los enlaces a nuestros proyectos actuales a través de las pestañas de educación, investigación y servicio en la parte superior de la página o a través de las categorías de contenido en la columna de la derecha.</p> <p>Como Centro Universitario para la Excelencia en Discapacidades del Desarrollo designado por el gobierno federal, somos parte de una red nacional de centros similares en todo el país. Visítenos en <a href="http://cdd.tamu.edu">cdd.tamu.edu</a> para obtener más información.</p>	<p>Meagan Orsag 4225 TAMU, College Station, TX 77843 <a href="mailto:meagansumbera@tamu.edu">meagansumbera@tamu.edu</a> 979-845-4612 <a href="http://cdd.tamu.edu">http://cdd.tamu.edu</a> <a href="https://www.facebook.com/TAMUCDD">https://www.facebook.com/TAMUCDD</a></p>
<p><b>Ministro de la Iglesia Central de Necesidades Especiales</b></p>	<p>Deseamos dar a las personas con necesidades especiales la oportunidad de conocer a Jesucristo como su Salvador y amigo personal y ayudar a todos a descubrir su conjunto único de dones y talentos que Dios nos ha dado para que podamos administrarlos bien, sirviendo a los demás. Como ministerio, nos esforzamos por satisfacer las necesidades de cada persona, de cualquier edad, que tienen dificultades para funcionar en el entorno típico de la iglesia. Satisfacemos estas necesidades al ofrecer apoyo a través de la inclusión en diferentes edades y habilidades, oportunidades de equipos y servicios únicos, capacitación continua para aquellos que sirven en el Ministerio de Necesidades Especiales, aulas y planes de estudios diseñados específicamente para los sentidos, y un entorno que le permite saber que sus habilidades no definen su relación con Cristo o el impacto que su vida puede tener para Su Reino.</p>	<p>Kelsie Vier Central Baptist Church 1991 FM 158 College Station, TX 77845 <a href="mailto:kvier@centralbcs.org">kvier@centralbcs.org</a> 979-776-9977 <a href="http://www.centralbcs.org/special-needs">http://www.centralbcs.org/special-needs</a></p>
<p><b>Crusaders Baseball</b></p>	<p>Somos una liga de béisbol para personas con necesidades especiales de 5 años en adelante.</p>	<p>Jennifer Heaton Travis Park - 2200 Bomber Dr. Bryan, Tx 77801 <a href="mailto:Jenniferheaton4@yahoo.com">Jenniferheaton4@yahoo.com</a> (979) 229-5089 <a href="https://www.facebook.com/profile.php?id=100075478526066">https://www.facebook.com/profile.php?id=100075478526066</a></p>
<p><b>Directory of Community Resources in Texas</b></p>	<p>¡Encuentre recursos para discapacitados y servicios comunitarios en todo Texas! Personalice su búsqueda por código postal, condado, región, palabra clave o categoría. También puede enviar recursos que no se encuentran actualmente en el Directorio.</p>	<p><a href="https://dcr.tamu.edu/disabilityresources@tamu.edu">https://dcr.tamu.edu/disabilityresources@tamu.edu</a></p>
<p><b>Down Home Ranch, Inc.</b></p>	<p>HCS, Texas Home Living, Programa de Día, Programa de Rancho Terapéutico, Campamentos de Verano para Adultos y Fines de Semana de Respiro. Rancho ubicado en Edge, TX. Pago privado y contrato aceptado.</p>	<p>Erin Flores 20250 FM 619 Elgin, TX 78621 512-856-0128 (x132) <a href="mailto:info@downhomeranch.org">info@downhomeranch.org</a> <a href="mailto:erin.flores@downhomeranch.org">erin.flores@downhomeranch.org</a> <a href="http://www.downhomeranch.org">www.downhomeranch.org</a> <a href="https://www.facebook.com/downhomeranch.org/">https://www.facebook.com/downhomeranch.org/</a> <a href="https://www.instagram.com/down_home_ranch/">https://www.instagram.com/down_home_ranch/</a> <a href="https://twitter.com/down_home_ranch">https://twitter.com/down_home_ranch</a></p>
<p><b>Galloway Kucera Financiera</b></p>	<p>Nuestra firma se enfoca en ayudar a las personas a desarrollar estrategias de jubilación sólidas. Si está jubilado, se acerca a la jubilación o cree que quiere jubilarse algún día, puede beneficiarse de nuestros servicios. Nuestro servicio personalizado y práctico se enfoca en educar a los clientes sobre conceptos y productos financieros. La educación ayuda a resolver el misterio de la inversión, los seguros, la conservación del patrimonio y la preservación del patrimonio para brindarle confianza a usted y a su familia. Entendemos los muchos desafíos de la jubilación actual y sabemos que la mayor preocupación para muchos es sobrevivir más que su dinero. Nos enfocamos en la administración del dinero, así como en otros temas que son críticos para su bienestar financiero.</p>	<p>John Galloway &amp; Tom Kucera 2423 Earl Rudder Freeway S., Suite 100 College Station, TX 77845 <a href="mailto:jgalloway@voyafa.com">jgalloway@voyafa.com</a> <a href="mailto:and.tom.kucera@voyafa.com">and.tom.kucera@voyafa.com</a> 979-383-2505 <a href="https://www.gallowaykucerafinanciera.com/">https://www.gallowaykucerafinanciera.com/</a></p>
<p><b>Out Loud Dance</b></p>	<p>Out Loud Dance se formó con el deseo de proporcionar un lugar donde los estudiantes con y sin discapacidades pudieran crear, colaborar y compartir la alegría del movimiento. Actualmente tenemos clases en el área de Houston para estudiantes de 5 a 18 años, así como voluntarios pacientes y enérgicos para ayudar en las actividades de movimiento.</p>	<p>Courtney Kalaher 10039 Locke Lane, Houston, TX 77042 <a href="mailto:courtneykalaher@yahoo.com">courtneykalaher@yahoo.com</a> 979-492-2550 <a href="https://www.facebook.com/outloudance/">https://www.facebook.com/outloudance/</a></p>

## INCLUSIÓN / APOYOS DE LA COMUNIDAD

<b>Equipo ciclista de Olimpiadas Especiales Road Rascals</b>	<p>La misión de las Olimpiadas Especiales es brindar entrenamiento deportivo y competencias atléticas durante todo el año en una variedad de deportes de tipo olímpico para niños y adultos con discapacidades intelectuales, brindándoles oportunidades continuas para desarrollar una condición física, demostrar coraje, experimentar alegría y participar en compartir talentos, habilidades y amistad sus familias, con otros atletas de las Olimpiadas Especiales y con la comunidad.</p>	<p>Sondra White 204 Emberglow Circle College Station, Texas 77840 sondrakwhite@gmail.com 979-574-3111 <a href="https://www.facebook.com/groups/roadrascals/">https://www.facebook.com/groups/roadrascals/</a></p>
<b>Centro Shahid para la Capacidad y el Desarrollo</b>	<p>El Centro Shahid para la Capacidad y el Desarrollo fue fundado por los hermanos Eric y Kami Shahid. La empresa se formó para brindar educación, recursos y esperanza a las personas con DISCAPACIDADES físicas y del desarrollo. La compañía también brinda recursos a los partidarios, defensores y familiares de las personas diagnosticadas como DISCAPACITADAS. A través de talleres, entrenamiento de desarrollo y programas especializados, el Centro Shahid para la Habilidad y el Desarrollo puede ayudar a cualquier persona a abordar los desafíos relacionados con las limitaciones, la independencia y la calidad de vida de las personas con discapacidad.</p>	<p>Eric and Kami Shahid 2700 Post Oak Boulevard 21st Floor Houston, TX 77056 info@goabilities.com 855-554-5755 Facebook.com/goabilities</p>
<b>Shelly Kruger's Dance Studio</b>	<p>Nuestra misión es proporcionar a los estudiantes de todas las edades y habilidades las habilidades y la oportunidad de disfrutar de la danza. ¡Nuestros instructores ofrecen lecciones educativas y desafiantes, mientras mantienen un ambiente divertido y agradable! ¡Alientamos a cualquiera a unirse a nosotros para bailar nuestro camino hacia logros memorables de por vida!</p>	<p>Shelli Kruger #103-B, 809 University Dr E, College Station, TX 77840 (979) 694-1812 <a href="https://shellkrugersds.wixsite.com/dance">https://shellkrugersds.wixsite.com/dance</a> <a href="https://www.facebook.com/Shelli-Krugers-Dance-Studio-426849930690/">https://www.facebook.com/Shelli-Krugers-Dance-Studio-426849930690/</a> shellik@suddenlink.net</p>
<b>S.H.A.R.E. (Caballos Especiales y Jinetes que Sobresalen, SHARE por sus siglas en inglés)</b>	<p>Misión: Mejorar la calidad de vida de las personas con necesidades especiales mediante la provisión de actividades recreativas durante todo el año para ellos y sus familias. Actualmente ofrece paseos a caballo y natación. Sin límite de edad superior o inferior.</p>	<p>Patricia Lombard 4996 Schehin Road College Station, TX 77845 info@sharetx.org 979-690-2364 <a href="http://sharetx.org">http://sharetx.org</a> <a href="https://www.facebook.com/SpecialHorsesandRidersExcelling/">https://www.facebook.com/SpecialHorsesandRidersExcelling/</a></p>
<b>Olimpiadas Especiales de Texas</b>	<p>Nuestra visión es convertirnos en el principal proveedor de entrenamiento y competencia de Olimpiadas Especiales en el mundo. Abordamos cada esfuerzo con una única intención: mejorar la calidad de vida de nuestros atletas. Los desafíos del futuro se abrazan con entusiasmo y compromiso, asegurando que se satisfagan las necesidades y el rostro cambiante de nuestros atletas. La misión de las Olimpiadas Especiales es brindar entrenamiento deportivo y competencias atléticas durante todo el año en una variedad de deportes de tipo olímpico para niños y adultos con discapacidades intelectuales, brindándoles oportunidades continuas para desarrollar una condición física, demostrar coraje, experimentar alegría y participar en compartir talentos, habilidades y amistad sus familias, con otros atletas de las Olimpiadas Especiales y con la comunidad.</p>	<p>R. Stewart 2501 Central Parkway Ste. C Houston, TX 77092 rstewart@sotx.org (936) 756-6906 <a href="https://www.facebook.com/SOTX6/">https://www.facebook.com/SOTX6/</a> <a href="https://instagram.com/specialolympicstx_east">https://instagram.com/specialolympicstx_east</a> <a href="https://twitter.com/SpecialOlympicsTexas">https://twitter.com/SpecialOlympicsTexas</a> (SOTexas)</p>
<b>Texas Faith and Disability Network (TxFDN)</b>	<p>El desarrollo de la Red de Fe y Discapacidad de Texas (TxFDN) comenzó en 2015 por voluntarios dedicados con conocimientos y experiencia en redes de fe y campos de discapacidad en Texas. Nuestro objetivo es conectar las iniciativas a nivel estatal en la promoción de apoyo inclusivo de fe creado a través de cuatro proyectos de subvención financiados por el Consejo de Discapacidades del Desarrollo de Texas. Nuestra misión es vincular congregaciones, organizaciones e individuos que desean iniciar o fortalecer la inclusión y las contribuciones de las personas con discapacidad y sus familias en las comunidades religiosas de su elección.</p>	<p>Website: <a href="https://txfdn.org">https://txfdn.org</a> Email: <a href="mailto:texasfdn@gmail.com">texasfdn@gmail.com</a> Facebook: <a href="https://www.facebook.com/Texas-Disability-and-Faith-Network-105392118469827">https://www.facebook.com/Texas-Disability-and-Faith-Network-105392118469827</a></p>
<b>Young Life Capernaum</b>	<p>Young Life Capernaum brinda a los jóvenes con discapacidades intelectuales y de desarrollo, la oportunidad de experimentar diversión y aventura, desarrollar amistades satisfactorias y desafiar sus límites mientras construyen su autoestima a través de clubes, campamentos y otras actividades emocionantes. Nos reunimos todos los jueves para un club en la Iglesia Central Bautista donde jugamos, cantamos canciones, comemos refrigerios y escuchamos acerca de Jesucristo.</p>	<p>Mia Van Curen miavancuren@gmail.com <a href="https://brazosvalley.younglife.org/">https://brazosvalley.younglife.org/</a> <a href="https://www.facebook.com/YoungLife">https://www.facebook.com/YoungLife</a> <a href="https://twitter.com/YoungLife">https://twitter.com/YoungLife</a></p>



# VIDA TEMPRANA

<b>Aggieland Autism Center, LLC</b>	<p>Nuestro mayor deseo es ver a los niños y las familias aplicar la terapia ABA (intervenciones impulsadas por la investigación) en su vida diaria. Los niños que salen de nuestro programa serán individuos espontáneos, independientes y con iniciativa propia que participarán de manera efectiva en la comunidad. Venga a experimentar la emoción de asistir a una fiesta de cumpleaños completa por primera vez (sin gritos/habilidades de afrontamiento) o que hijo diga "Te amo" por primera vez (usando lenguaje) or responda a preguntas o responder a los demás sin golpear ni patear.</p>	<p>Behavioral Therapy – Texas Style 3792 High Lonesome College Station, Tx 77845 979-412-1423 <a href="https://aggielandautismcenter.com/">https://aggielandautismcenter.com/</a> <a href="mailto:info@aggielandautism.com">info@aggielandautism.com</a> <a href="https://www.facebook.com/aggielandautismcenter/">https://www.facebook.com/aggielandautismcenter/</a></p>
<b>Ascend Behavior Partners</b>	<p>En Bryan-College Station, TX, ofrecemos evaluaciones de diagnóstico para el autismo, así como consultas clínicas para ayudarlo a encontrar las respuestas que necesita. Nuestros expertos con licencia lo ayudan a identificar el mejor camino de atención para su hijo y su familia. También ofrecemos servicios de apoyo familiar al proporcionar capacitación, educación y apoyo a lo largo de su viaje. Además, ofrecemos tratamiento ABA en el hogar dirigido por expertos en su campo que están altamente capacitados para trabajar compasivamente con su hijo y su familia.</p>	<p>979-429-3785 1716 Briarcrest Dr #300, Bryan, TX 77802 <a href="https://www.ascendbehavior.com">https://www.ascendbehavior.com</a> <a href="mailto:info@ascendbehavior.com">info@ascendbehavior.com</a></p>
<b>Behavioral Innovations</b>	<p>Behavioral Innovations proporciona terapia ABA basada en el centro para niños con autismo. Nuestros servicios están diseñados específicamente para niños menores de 10 años de edad que enfrentan desafíos sociales, de desarrollo o de comunicación asociados con el Trastorno del Espectro Autista (TEA). Nuestro objetivo es crear un impacto positivo y significativo en el crecimiento de su hijo a través de la terapia ABA compasiva y personalizada.</p>	<p>(855) 782-7822 555 William D. Fitch Pkwy College Station, TX 77845 <a href="mailto:info@bi-aba.com">info@bi-aba.com</a> <a href="https://promo.behavioral-innovations.com/college-station/">https://promo.behavioral-innovations.com/college-station/</a> <a href="https://www.facebook.com/BehavioralInnovations/">https://www.facebook.com/BehavioralInnovations/</a></p>
<b>BVCAP Head Start and Early Head Start</b>	<p>Un programa de educación de la primera infancia desde el nacimiento hasta los cinco años que brinda servicios tanto en el hogar como en el centro para niños y familias.</p> <p>Head Start es un programa federal para niños en edad preescolar de familias de bajos ingresos. Los niños que asisten a Head Start participan en una variedad de actividades educativas. También reciben atención médica y dental, alimentos y meriendas y disfrutan jugando en el interior y al aire libre en un entorno seguro.</p>	<p>Sandra Perez 4001 East 29th St. Suite 175 Bryan, TX 77802 830-279-2874 / 979-595-2800 <a href="mailto:scperez@capbv.org">scperez@capbv.org</a> <a href="https://www.capbv.org/programs/head-startearly-head-start/">https://www.capbv.org/programs/head-startearly-head-start/</a> Early Head Start 3400 S. Texas Ave. Suite 7 Bryan, Tx 77802 (979) 846-5782</p>
<b>Intervención Temprana de la Infancia (ECI, por sus siglas en inglés)</b>	<p>Intervención Temprana de la Infancia (ECI, por sus siglas en inglés), es un programa estatal dentro de la Comisión de Salud y Servicios Humanos de Texas para bebés y niños menores de tres años con retrasos o discapacidades en el desarrollo; condiciones médicamente diagnosticadas que tienen una alta probabilidad de resultar en un retraso en el desarrollo; o impedimentos auditivos o visuales según lo definido por la Agencia de Educación de Texas. ECI brinda servicios integrales tales como: administración de casos, capacitación especializada en habilidades, terapia física, ocupacional y del habla, asesoramiento, nutrición, traducción y servicios de transición.</p>	<p>Rebekah Nobles <a href="mailto:rnobles@eastersealshouston.org">rnobles@eastersealshouston.org</a> 3211 South Texas Avenue, Ste. A Bryan, TX 77802 713-838-9050 ext 385 <a href="http://www.eastersealshouston.org">http://www.eastersealshouston.org</a> <a href="https://www.facebook.com/ECIBrazosValley/">https://www.facebook.com/ECIBrazosValley/</a> <a href="https://www.facebook.com/EasterSealsGreaterHouston/">https://www.facebook.com/EasterSealsGreaterHouston/</a> <a href="https://www.instagram.com/eastersealshouston/?hl=en">https://www.instagram.com/eastersealshouston/?hl=en</a> <a href="https://twitter.com/eastersealshou?lang=en">https://twitter.com/eastersealshou?lang=en</a> <a href="https://www.hhs.texas.gov/services/disability/early-childhood-intervention-services">https://www.hhs.texas.gov/services/disability/early-childhood-intervention-services</a></p>
<b>Empower Behavioral Health</b>	<p>Empower Behavioral Health (EBH) proporciona servicios de análisis de comportamiento aplicado (ABA, por sus siglas en inglés) a personas con autismo y otras discapacidades del desarrollo. ABA es una ciencia utilizada para enseñar nuevas habilidades y reducir comportamientos no deseados. EBH se esfuerza por ayudar a cada uno de nuestros alumnos a alcanzar la máxima independencia. ¡Ahora estamos aceptando clientes en nuestra nueva ubicación en Brazos Valley!</p>	<p>Chris Giannetti 3841 Sagebriar Dr, Bryan, TX 77802 <a href="mailto:Ryan@empowerbh.com">Ryan@empowerbh.com</a> 979-325-3220 <a href="http://www.empowerbh.com">http://www.empowerbh.com</a> <a href="https://www.instagram.com/empowerbh/">https://www.instagram.com/empowerbh/</a> <a href="https://www.facebook.com/Empowerbh/">https://www.facebook.com/Empowerbh/</a></p>

# EDUCACIÓN

<b>Aggie Homework Helpline</b>	<p>La línea de ayuda con la tarea de Aggie (AHH, por sus siglas en inglés) es una iniciativa para ayudar a brindar tutoría en línea gratuita y de calidad para estudiantes y familias de PK-12. La misión de AHH es conectar a las familias de Texas y los socios del distrito escolar con los tutores de Aggie y los pasantes de educación que están comprometidos a mejorar los resultados de aprendizaje de los estudiantes de PK-12. Las citas de tutoría a pedido a través de AHH se pueden programar entre las 4:30 p. m. - 5:30 pm. CST de lunes a viernes y de 5:30 p. m. - 6:30 pm. CST los martes y jueves. No es necesario estar afiliado a Texas A&amp;M para participar.</p>	<p>Marcia Montague, PhD 4225 TAMU College Station, TX 77843 mmontague@tamu.edu 979-458-0828</p>
<b>Habilidades Ungidos</b>	<p>Habilidades Ungidas es un programa social para jóvenes que se reúne en el Centro Comunitario de North Bryan, 705 N. Houston Ave, los martes y miércoles de 5:00 p. m. a 7:30 p. m. para edades de 8 a 16 años. ¡Servimos comidas calientes, ofrecemos servicios de tutoría, enseñamos habilidades sociales y tenemos mucha diversión recreativa!</p>	<p>Amber Evans- Owner (979) 739-8647 11200 S. Highway 30 College Station, TX 77845 Facebook: Anointed Abilities</p>
<b>Blinn College-Office of Disability and Counseling</b>	<p>La Oficina de Servicios para Discapacitados (ODS, por sus siglas en inglés) ofrece una variedad de alojamientos y servicios para personas con discapacidades. Animamos a los estudiantes a superar los desafíos y alcanzar el éxito personal y académico. Nuestra misión es garantizar que los estudiantes con discapacidades tengan acceso equitativo en sus actividades educativas. Brindamos a los estudiantes la oportunidad de obtener sus metas académicas fomentando la inclusión y el apoyo.</p>	<p>Contact Samantha Johnson, Danna Kelm, or any member of the staff 2423 Blinn Boulevard, Bldg. D #160 Bryan, TX 77802 bryan.ods@blinn.edu / 979-209-7251 <a href="http://www.blinn.edu/Disability">http://www.blinn.edu/Disability</a> <a href="https://www.facebook.com/bryanodsandcounseling/">https://www.facebook.com/bryanodsandcounseling/</a> <a href="https://www.instagram.com/explore/locations/623264941381888/blinn-college-counseling-and-disability-services/">https://www.instagram.com/explore/locations/623264941381888/blinn-college-counseling-and-disability-services/</a> Contact Information for the RELIS Campus Office: Schwartz Building, Suite 230 979-209-8947 / <a href="mailto:rellis.ods@blinn.edu">rellis.ods@blinn.edu</a></p>
<b>Programa Escuela Diurna Regional del Brazos Valley para el Sordo</b>	<p>El Programa Escuela Diurna Regional del Brazos Valley para el Sordo es un acuerdo de servicio compartido para que 31 distritos escolares tengan acceso a servicios para estudiantes sordos y con problemas de audición que cumplan con los requisitos.</p>	<p>Andrea Alford 1201 Ridgedale St., Bryan, TX 77803 <a href="mailto:andrea.alford@bryanisd.org">andrea.alford@bryanisd.org</a> 979-209-2745</p>
<b>Bryan ISD</b>	<p>Bryan ISD proporciona servicios de educación especial para niños con discapacidades para satisfacer sus necesidades únicas. Estos programas educativos se ofrecen en una variedad de entornos, que incluyen educación general, apoyo en clase, dominio del contenido, aulas de educación especial, el hogar del alumno o un entorno hospitalario. Los estudiantes deben ser identificados como elegibles para educación especial a través de un proceso de referencia y evaluación. El distrito también proporciona servicios relacionados cuando se requiere para acceder o apoyar su programa de educación especial, que incluye, entre otros, transporte, terapia física y ocupacional, asesoramiento individual o grupal y un programa de estudio y trabajo.</p>	<p>Tonnette Smith Transition Coordinator Bryan Independent School District 1201 Ridgedale St. Bryan, TX 77803 <a href="mailto:tonnette.smith@bryanisd.org">tonnette.smith@bryanisd.org</a> 979-209-2758</p>
<b>El Centro para Vivir Bien con TDAH</b>	<p>Con el coaching de TDAH (Trastorno por Deficit de Atención e Hiperactividad, ADHD por sus siglas en inglés), nos enfocamos en las fortalezas individuales y las formas en que están conectadas para ganar. Identificamos áreas de desafío y proporcionamos apoyo continuo para ayudarle a identificar estrategias y desarrollar las habilidades más débiles para crear más ímpetu y éxito con sus objetivos. El Entrenamiento de TDAH ha demostrado una y otra vez que ayuda a muchas personas a lidiar con las dificultades con el enfoque, postergación, agobio, administración del tiempo, mantenerse organizado, evitar la impulsividad, mantenerse motivado y completar con lo que comienzan. Llámame para una consulta gratuita.</p>	<p>Katherine Jahnke 16546 Woodlake Drive College Station, TX 77845 <a href="mailto:kat@adhdcoach.life">kat@adhdcoach.life</a> 979-583-2152 <a href="http://www.centerforlivingwellwithadhd.org/">http://www.centerforlivingwellwithadhd.org/</a> <a href="http://www.facebook.com/centerforlivingwellwithadhd/">www.facebook.com/centerforlivingwellwithadhd/</a> <a href="https://www.instagram.com/KatherineJahnke">@KatherineJahnke</a></p>
<b>Proyecto de Tratamiento Dirigido por los Padres en la Universidad de Texas A&amp;M</b>	<p>El Proyecto de Tratamiento Dirigido por Padres ofrece un módulo en línea y sesiones individuales de entrenamiento para padres sin costo para padres, cuidadores, maestros y proveedores de servicios de niños de hasta 22 años con trastorno del espectro autista (TEA) o características similares y que necesitan instrucción en sus habilidades de comunicación. Usted aprenderá a implementar una intervención de comunicación con su hijo, y su hijo recibirá evaluaciones de comunicación/comportamiento y una intervención de comunicación que usted implementará. Para obtener más información o para participar, complete el formulario de solicitud en línea en <a href="https://autism.tamu.edu/">https://autism.tamu.edu/</a></p>	<p>Birdie Ganz 4225 TAMU, College Station, TX 77845 <a href="mailto:TamuAuParent@tamu.edu">TamuAuParent@tamu.edu</a> <a href="mailto:jayganz@tamu.edu">jayganz@tamu.edu</a> 956-212-8498 <a href="https://autism.tamu.edu/">https://autism.tamu.edu/</a> <a href="https://www.facebook.com/TAMUOnlineABA/tamupreproject">https://www.facebook.com/TAMUOnlineABA/tamupreproject</a></p>

# EDUCACIÓN

<b>College Station ISD</b>	<p>Para satisfacer las necesidades únicas de los estudiantes con discapacidades, College Station ISD proporciona un continuo de servicios de instrucción en todo el distrito. College Station ISD se compromete a proporcionar servicios de educación especial junto con los estudiantes que no tienen discapacidades en la medida de lo posible. Además de los servicios inclusivos y extraíbles en cada campus, una variedad de opciones de programación especializada también están disponibles en la determinación de ARD. Estos programas incluyen Comportamiento Adaptativo, Comunicación, Académicos, Aprendizaje Social, Aprendizaje Académico Práctico y 18 programas PLUS que preparan a los estudiantes con la preparación funcional para la vida después de la secundaria.</p>	<p>Melissa Wilkinson 1812 Welsh College Station, TX 77840 mwilkinson@csisd.org 979-764-5500 <a href="https://www.csisd.org/departments/special_services">https://www.csisd.org/departments/special_services</a></p>
<b>El Centro Eleanor y Charles Garrett sobre Estudios de Discapacidad y Transición</b>	<p>Gateway Academy atiende a estudiantes de 6° a 12° grado que tienen desafíos sociales y académicos a través de enfoques innovadores de aprendizaje, aptitud física y conciencia social. Nuestros graduados se enfrentan a un mundo cambiante con auto abogacía, abriendo un camino a la importancia personal en la universidad, la carrera y la comunidad.</p>	<p>Dr. Vickie J Mitchell, College of Education Box 2119, Huntsville, TX 77341-2119 vmitchell@shsu.edu 936-294-3911 <a href="https://www.shsu.edu/centers/garrettcenter/">https://www.shsu.edu/centers/garrettcenter/</a> <a href="https://www.facebook.com/SHSUGarrettCenter/">https://www.facebook.com/SHSUGarrettCenter/</a></p>
<b>Gateway Academy Houston</b>	<p>Gateway Academy atiende a estudiantes de 6° a 12° grado que tienen desafíos sociales y académicos a través de enfoques innovadores de aprendizaje, aptitud física y conciencia social. Nuestros graduados se enfrentan a un mundo cambiante con auto abogacía, abriendo un camino a la importancia personal en la universidad, la carrera y la comunidad.</p>	<p>Bonnie Jones, Director of Admissions 3721 Dacoma Street, Houston, TX 77092 info@gatewayacademyhouston.org 713-659-7900 <a href="http://thegatewayacademy.org">http://thegatewayacademy.org</a> <a href="https://www.facebook.com/gatewayacademyhouston/">https://www.facebook.com/gatewayacademyhouston/</a></p> <p>Michele Joseph Mjoseph@gatewayacademyhouston.org 713-659-7900</p>
<b>Servicios de Aprendizaje Happy Camper y Academia Renner</b>	<p>Los Servicios de Aprendizaje Happy Camper ofrecen una variedad de servicios diseñados específicamente para niños con dislexia, disgrafía, deficiencias en el funcionamiento ejecutivo (atención, memoria, planificación, etc.) y otras diferencias de aprendizaje. Happy Camper Learning Services y Renner Academy aspiran a provocar cambios en la forma en que se considera y educa a los niños con dislexia y otras diferencias de aprendizaje en nuestro país, comenzando en nuestra comunidad local. Adoptamos un enfoque integral para guiar a diversos estudiantes a capitalizar sus fortalezas y superar sus debilidades para alcanzar su máximo potencial como estudiantes, pensadores y líderes del siglo XXI.</p>	<p>Kristen Pitts 6134 Imperial Loop Dr College Station, TX 77845 info@renneracademy.org Kristen@happycamperlearning.com 979-810-8100 Facebook.com/renneracademy Facebook.com/happycamperlearning</p>
<b>Heart of Texas GEAR UP</b>	<p>El programa Heart of Texas GEAR UP es un proyecto de subvención financiado a través del Departamento de Educación de los Estados Unidos. El Heart of Texas Gear Up está asociado con los Distritos Escolares de Bryan y Hearne para atender a los estudiantes de la clase de 2026. El objetivo de este proyecto es apoyar y capacitar a la Clase de 2026 para que alcance su potencial y logre el éxito después de la escuela secundaria.</p>	<p>Marcia Montague, PhD 4225 TAMU, College Station, TX 77843 mmontague@tamu.edu 979.458.0828</p> <p>Melissa Tolentino melissatolentino@tamu.edu 956.624.2615 Social media: @heartoftxGEARUP</p>
<b>Hopewell Classical Day School</b>	<p>Hopewell es una comunidad-basada en 501(c)(3) ubicada en Bryan. Servicios brindados: Hopewell ofrece un programa de pre-kínder para estudiantes de 3 a 5 años. También brindan habilidades sociales y clases escolares de medio tiempo y de tiempo completo para estudiantes de jardín de infantes hasta grado 12, campamentos de enriquecimiento durante el verano (de 3 a 12 años de edad) y capacitación vocacional y periodo de prácticas.</p>	<p>Sela Heard 1205 Broadmoor Dr. Bryan, TX 77802 Sela@hopewellday.org 979-888-0068 <a href="http://hopewellschool.org/">http://hopewellschool.org/</a> HopeWell Classical Day School</p>
<b>HOPS (Programa de Opciones de Horticultura en Ciencias de las Plantas)</b>	<p>HOPS es un programa de capacitación de dos semestres (aproximadamente 32 semanas) para personas interesadas en la capacitación y una carrera en la industria de la horticultura. El propósito es brindar instrucción y apoyo a adultos jóvenes con y sin discapacidades para que adquieran las habilidades y experiencias necesarias en la preparación para el trabajo a fin de lograr una transición exitosa hacia un empleo integrado competitivo en la industria de la horticultura. Los estudiantes toman varios cursos de horticultura en el semestre de otoño. Se entrega un curso de certificación en el semestre de primavera para preparar a los estudiantes para las pruebas de credenciales a nivel estatal correspondientes al campo profesional elegido. Durante el semestre de primavera, los estudiantes también participan en una pasantía en el campo de su elección.</p>	<p>chgrenwelge@ag.tamu.edu <a href="https://cdd.tamu.edu/education/hops-program/">https://cdd.tamu.edu/education/hops-program/</a></p>



## EDUCACIÓN

<p><b>Partners Resource Network Inc.</b></p>	<p>El Proyecto PATH es uno de los tres Centros de Información y Entrenamiento para Padres (PTI, por sus siglas en inglés), financiados por el gobierno federal, que atiende a padres de niños y jóvenes con discapacidades de 0 a 26 años de edad en Texas. Servimos a familias que viven en las regiones ESC 5-13. ¡Los coordinadores regionales de PATH están aquí para usted! Podemos ayudarlo a: Comprender la discapacidad de su hijo; Comprender sus derechos y responsabilidades bajo IDEA; Obtener y evaluar recursos y servicios para su hijo; Participe completamente como miembro del equipo con profesionales en la planificación de servicios para su hijo.</p>	<p>Sabrina Thompson 2825 Wilcrest Drive, Ste 205 Houston, TX 7704203396 region6prn@gmail.com 936-348-0013 <a href="http://prntexas.org/">http://prntexas.org/</a> <a href="https://www.facebook.com/PRNTEXAS/">https://www.facebook.com/PRNTEXAS/</a></p>
<p><b>PATHS Program</b></p>	<p>El Programa de Acceso y Capacitación Postsecundaria en Servicios Humanos (PATHS, por sus siglas en inglés) es un programa de capacitación postsecundaria de dos años para personas con y sin discapacidades. PATHS ofrece tres certificaciones. Los estudiantes pueden capacitarse para convertirse en Profesionales de Apoyo Directo en los campos de cuidado de la salud, cuidado de niños y paraprofesionales.</p>	<p>Leticia LaSota, Program Director 612 Harrington Tower, 4225 TAMU College Station, TX 77843 llasota@tamu.edu 979-845-4461 <a href="http://paths.tamu.edu">http://paths.tamu.edu</a> <a href="https://www.facebook.com/pathsprogram/">https://www.facebook.com/pathsprogram/</a></p>
<p><b>La Alianza Académica RELIS</b></p>	<p>El campus Texas A&amp;M - RELIS es el modelo más nuevo de educación superior en Texas, y reúne diez universidades regionales y Blinn College en un solo lugar en Bryan, Texas. Texas A&amp;M - Rellis Campus facilita la transferencia con una variedad de programas, tasas de matrícula bajas y una sólida asociación con Blinn College para cumplir con los requisitos del curso.</p>	<p>DaNeetra Walker 3477 TAMU, College Station, TX 77843 dwalker@rellis.tamus.edu 979-317-3405 <a href="https://rellis.tamus.edu/">https://rellis.tamus.edu/</a> <a href="https://www.facebook.com/RELLISEdu/">https://www.facebook.com/RELLISEdu/</a> <a href="https://www.instagram.com/relliscampus/">https://www.instagram.com/relliscampus/</a> <a href="https://twitter.com/rellisedu">https://twitter.com/rellisedu</a></p>
<p><b>La Cooperativa de Servicios Especiales del Condado de Robertson</b></p>	<p>La Cooperativa de Servicios Especiales del Condado de Robertson existe para brindar servicio y apoyo a nuestros distritos que son miembros a fin de satisfacer las necesidades de los estudiantes con discapacidades en el entorno menos restrictivo. Nuestros distritos miembros incluyen Bremond ISD, Calvert ISD, Franklin ISD, Hearne ISD y Mumford ISD. Si bien algunos niños pueden tener dificultades para aprender en el salón de clases, creemos que todos los niños pueden aprender. Una vez que se determina que un niño es elegible para los servicios de educación especial, diseñamos e implementamos planes personalizados basados en las necesidades únicas de cada niño a través del proceso ARD. Algunos de los servicios relacionados proporcionados incluyen terapia ocupacional, terapia del habla, terapia física, consejería y servicios de transición.</p>	<p>Rosemary Wilganowski Transition Coordinator Robertson County Special Services 704 Wheelock St. Hearne, TX 77859 rosemary@rcssc.org 979-279-3507</p>
<p><b>ÉXITO Impulsado por USTED</b></p>	<p>Clases gratuitas para adultos jóvenes (18-24 años) que enseñan las habilidades que necesitan para el éxito de por vida en las relaciones, las finanzas y la crianza de los hijos. Éxito... impulsado por USTED utiliza un plan de estudios reconocido a nivel nacional y basado en evidencia. Las clases son en inglés y español con opciones virtuales y presenciales.</p>	<p>English: Chasitdy Love, 979-321-534 chasitdy.love@ag.tamu.edu Spanish: Naomi Prado, 979-321-5248 noemi.prado@ag.tamu.edu Maria Esquivel, 979-402-5260 maria.esquivel@ag.tamu.edu success@tamu.edu <a href="http://www.spy.ag/home">www.spy.ag/home</a></p>
<p><b>Servicios de Discapacidad de Texas A&amp;M</b></p>	<p>Los miembros del personal de Servicios de Discapacidad interactúan y colaboran con los estudiantes, la facultad y el personal para promover un entorno inclusivo en la Universidad de Texas A &amp; M, educando a la comunidad del campus y facilitando adaptaciones apropiadas para estudiantes con discapacidades.</p>	<p>Disability Resources 1224 TAMU, College Station, TX 77843-1224 disability@tamu.edu 979-845-1637 <a href="http://disability.tamu.edu">http://disability.tamu.edu</a></p>

## Horticultural Options in Plant Sciences (HOPS)



El Programa HOPS es un programa de capacitación de dos semestres cuyo propósito es brindar instrucción y apoyo a las personas con discapacidades para que adquieran las habilidades y experiencias en la preparación para el trabajo a fin de lograr una transición exitosa al empleo en la industria de la horticultura. Los estudiantes toman varios cursos de horticultura en el semestre de otoño.

Contact **Ms. Shelbi Davenport** at [shelbi.davenport@ag.tamu.edu](mailto:shelbi.davenport@ag.tamu.edu) or **Dr. Xuan (Jade) Wu** at [jade.wu@ag.tamu.edu](mailto:jade.wu@ag.tamu.edu).

[cdd.tamu.edu/education/hops-program](http://cdd.tamu.edu/education/hops-program)

## EDUCACIÓN

<p><b>Universidad de Texas A&amp;M Psicología Educativa - Práctica en Línea ABA</b></p>	<p>Texas A&amp;M University Psicología educativa: preparación de investigadores educadores y padres (PREP): herramientas para el autismo. Los módulos PREP son cursos interactivos diseñados para enseñar cómo implementar prácticas basadas en evidencia con personas con autismo. Esta secuencia de cursos está dirigida a educadores, patólogos del habla, especialistas en comportamiento, otros proveedores de servicios directos y miembros de familias que buscan mejorar los resultados de personas con autismo y discapacidades del desarrollo, así como a personas con conductas desafiantes. Al final de la secuencia del curso, los individuos podrán identificar estrategias basadas en la evidencia para incorporar durante las actividades para apoyar el aprendizaje. Las personas también aprenderán cómo seguir y monitorear el progreso mientras implementan estrategias. Los participantes aprenderán estrategias enfocadas en las siguientes áreas: medición, evaluación, adquisición de habilidades, reducción del comportamiento, documentación e informes, conducta profesional y alcance de la práctica y la ética.</p>	<p>Julie Thompson 4225 TAMU College Station, TX 77843 jlthompson@tamu.edu <a href="http://cehd.catalog.instructure.com/programs/rep">http://cehd.catalog.instructure.com/programs/rep</a></p>
<p><b>Texas AgrAbility Project</b></p>	<p>El Proyecto de Texas AgrAbility tiene la misión de servir a las personas, sus familias y empleados con discapacidades y condiciones de salud crónicas en la producción de agricultura. Hacemos esto a través de nuestro Programa ACE. Asistencia: Proporcionar Evaluaciones de Granjas/Ranchos, Evaluaciones de Hogares, Evaluaciones de Negocios, Administración de Casos, Planificación de Negocios. Conectar: A redes, recursos, profesionales de negocios, referencias. En Fortalecer: A través de la educación, mentores y recursos. Cada año, también ofrecemos talleres de negocios agrícolas para veteranos y agricultores y rancheros principiantes en todo el estado de Texas.</p>	<p>Makenzie Thomas 1470 William D Fitch Pkwy 2251 TAMU College Station, TX 77843 makenzie.thomas@ag.tamu.edu 979-862-1913 <a href="http://txagrability.tamu.edu">http://txagrability.tamu.edu</a> <a href="https://www.facebook.com/TxAgrAbility/">https://www.facebook.com/TxAgrAbility/</a> <a href="https://www.instagram.com/txagrability/">https://www.instagram.com/txagrability/</a> <a href="https://twitter.com/txagrability">https://twitter.com/txagrability</a></p>
<p><b>Transición de Texas: Red de Transiciones Centradas en el Estudiante</b></p>	<p>La Red de Transiciones Centradas en el Estudiante (SCTN, por sus siglas en inglés) está creando nuevos caminos hacia una vida adulta exitosa para estudiantes con discapacidades. La SCTN está dirigida por el Centro Eleanor y Charles Garrett de Estudios de Transición y Discapacidad de la Universidad Estatal Sam Houston en colaboración con la Agencia de Educación de Texas. La SCTN brinda a los maestros, a las familias y a los estudiantes varios recursos necesarios para facilitar la transición de la primera infancia a la edad adulta.</p>	<p>Brynn Biggs brynnbiggs@shsu.edu texastransitions.org</p>
<p><b>Oportunidad de Trabajo y Universidad - WACO, por sus siglas en inglés</b></p>	<p>Un programa residencial de 6 semanas durante el verano para jóvenes adultos con discapacidades de 18 a 22 años. El programa de capacitación brinda a los estudiantes la oportunidad de vivir y aprender de forma independiente en nuestro campus universitario mientras trabajan, se integran social y recreativamente en la comunidad de Bryan/College Station.</p>	<p>jade.wu@ag.tamu.edu shelbi.davenport@ag.tamu.edu  <a href="https://cdd.tamu.edu/education/waco-project/">https://cdd.tamu.edu/education/waco-project/</a></p>

## GRUPO DE APOYO FAMILIAR

<p><b>The Arc of Bryan-College Station</b></p>	<p>Somos una organización sin fines de lucro que ofrece actividades sociales para personas con Discapacidad Intelectual y del Desarrollo (IDD, por sus siglas en inglés). Somos una división local de The Arc of Texas, que es el Sección Estatal de The Arc de los Estados Unidos.</p>	<p>The Arc of Bryan-College Station P.O. Box 12009, College Station, TX 77842 thearcbs@gmail.com <a href="https://www.facebook.com/ArcBCS/">https://www.facebook.com/ArcBCS/</a></p>
<p><b>Familias de BCS con Alergias a los Alimentos</b></p>	<p>El objetivo de este grupo es proporcionar un entorno enriquecedor y de apoyo para las familias que lidian y enfrentan el desafío de las alergias alimenticias. Nuestro objetivo es incluir recursos educativos, iniciativas de alcance comunitario, eventos especiales para nuestras familias y crear conciencia sobre las alergias alimenticias.</p>	<p>Michelle Johnson College Station, TX 77845 bcfsfa@gmail.com facbcsgroup@gmail.com <a href="https://facbcs.wordpress.com">https://facbcs.wordpress.com</a></p>
<p><b>Big Brothers Big Sisters of Brazos Valley</b></p>	<p>Big Brothers Big Sisters proporciona servicios de tutoría a niños en Bryan/College Station. Estamos aquí para brindar relaciones fuertes y duraderas de tutoría, apoyadas profesionalmente uno a uno, que cambien vidas para bien, para siempre.</p>	<p>Terry Dougherty 315 Tauber St., College Station, TX 77845 tdougherty@bigmentor.org 979-224-3660 <a href="http://www.bbbsbrazos.com">www.bbbsbrazos.com</a></p>
<p><b>El Psicólogo Ciego</b></p>	<p>La Dra. Lauren Barron es Psicólogo Licenciado y Terapeuta Matrimonial y Familiar Licenciado que se especializa en la comunidad de personas con discapacidad. Ella misma es ciega y brinda servicios de terapia individual, de pareja, familiar y grupal para personas y familias que se adaptan a la discapacidad. Atendemos a clientes en persona en el área de Houston y virtualmente en todo el país a través de Telesalud.</p>	<p>Dr. Lauren Barron 24044 Cinco Village Center Blvd Ste 100 Katy, 77494 936.228.9832 Theblindpsychologist@gmail.com</p>

## GRUPO DE APOYO FAMILIAR

<b>Asociación del Síndrome de Down del Brazos Valley</b>	<p>Somos un recurso para cualquier persona que desee aprender sobre el Síndrome de Down, así como una forma de celebrar las vidas extraordinarias de las personas afectadas por el síndrome de Down.</p>	<p>Darla Dykes P.O. Box 11194 College Station, TX 77842 dsabv@dsabv.org <a href="http://dsabv.org">http://dsabv.org</a> <a href="https://www.facebook.com/DownSyndromeAssociationBrazosValley/">https://www.facebook.com/DownSyndromeAssociationBrazosValley/</a></p>
<b>FACETS</b>	<p>Somos un grupo de apoyo dirigido por padres, y nuestro objetivo es ofrecer oportunidades sociales, apoyo y recursos educativos para familias de individuos en el espectro del autismo, así como para la comunidad de Bryan/ College Station. Damos la bienvenida a las familias de niños con otros diagnósticos para que se unan. Muchos niños de nuestro grupo tienen diagnósticos múltiples, incluidos el Trastorno del Procesamiento Sensorial (SPD, por sus siglas en inglés), Trastorno Obsesivo Compulsivo (OCD, por sus siglas en inglés) y TDA-Trastorno de Deficit de Atención/TDAH-Trastorno de Deficit de Atención e Hiperactividad (ADD/ADHD, por sus siglas en inglés respectivamente).</p>	<p>Aimee Ortiz-Day Bryan, TX 77801 facetsbcs@gmail.com 979-217-6916 www.facetsbcs.org <a href="https://www.facebook.com/facetsbcs/">https://www.facebook.com/facetsbcs/</a></p>
<b>Red de Familia a Familia</b>	<p>Crear éxito para los niños con discapacidades al capacitar a sus familias con información, capacitación, referencias y apoyo, a medida que navegan por los complejos sistemas de la educación, la atención médica y los servicios sociales.</p>	<p>Mary Jane Williams 713-466-6304 <a href="https://www.facebook.com/familytofamilynetwork/">https://www.facebook.com/familytofamilynetwork/</a> <a href="https://twitter.com/FamilytoFamily">https://twitter.com/FamilytoFamily</a></p>
<b>NAMI del Valle de Brazos</b>	<p>NAMI BV ofrece educación y apoyo gratuitos a las familias que viven con afecciones de salud mental. Tenemos grupos de apoyo semanales para compañeros, familias y adolescentes. Todos se reúnen en salas separadas a la misma hora.</p>	<p>Jill Tribe 3705 S College Ave Bryan, TX 77801 executivedirector@namibv.org 979.774.4713 <a href="https://namibv.org">https://namibv.org</a></p>
<b>Una Vida Útil (Purposeful Life Family Training)</b>	<p>Una Vida Útil es un proyecto de alcance comunitario centrado en aumentar la capacidad de los autodefensores y los miembros de la familia para vivir una vida con propósito. Los temas tratados varían cada mes y no son específicos de la discapacidad. Estos eventos se ofrecen de forma gratuita para los miembros de la familia y los jóvenes autodefensores de 11 años en adelante. Un grupo de apoyo para hermanos está disponible para niños de 7 años en adelante. Los eventos se lleva a cabo el primer jueves de la mayoría de los meses durante el año escolar en la Iglesia Central (Central Church) 1991 FM 158 Road, College Station, TX 77845 La traducción al español está disponible si realiza la solicitud una semana antes de la fecha del evento.</p>	<p>Aimee Ortiz-Day (hablo español) 979-862-2913 aday@tamu.edu <a href="https://www.facebook.com/purposefullifebcs">https://www.facebook.com/purposefullifebcs</a> <a href="https://cdd.tamu.edu/service-outreach/purposeful-life/">https://cdd.tamu.edu/service-outreach/purposeful-life/</a></p>
<b>Creando Conciencia sobre el Trastorno del Desarrollo del Lenguaje - RADLD, por sus siglas en inglés</b>	<p>El objetivo de RADLD es difundir el conocimiento del Trastorno del Desarrollo del Lenguaje (DLD, en inglés) y ofrecer recursos para familias y profesionales. El sitio web de RADLD es <a href="https://radld.org/">https://radld.org/</a> y nuestro canal de YouTube es <a href="https://www.youtube.com/user/RALLIcampaign">https://www.youtube.com/user/RALLIcampaign</a> Trastorno del Desarrollo del Lenguaje (DLD - por sus siglas en inglés) es el nuevo término para reemplazar el Impedimento Específico del Lenguaje (SLI, por sus siglas en inglés). El Trastorno del Desarrollo del Lenguaje se diagnostica cuando los niños no logran adquirir su propio lenguaje sin motivo aparente. Esto da como resultado que los niños tengan dificultad para entender lo que la gente les dice y luchan para articular sus ideas y sentimientos. Investigaciones recientes han demostrado que, en promedio, 2 niños en cada clase de 30 experimentarán DLD lo suficientemente grave como para obstaculizar el progreso académico.</p>	<p>Beth Netherland, Parent Ambassador 4045 Crestmont Dr., College Station TX 77845 beth-m-tessandori@tamu.edu 979-458-3678 Website: <a href="https://radld.org/">https://radld.org/</a> YouTube channel: <a href="https://www.youtube.com/user/RALLIcampaign">https://www.youtube.com/user/RALLIcampaign</a> <a href="https://www.facebook.com/radld.page/">https://www.facebook.com/radld.page/</a> <a href="https://twitter.com/radldcam">https://twitter.com/radldcam</a></p>



### Aggie **ACHIEVE**

Academic Courses in Higher Inclusive Education and Vocational Experiences

[aggieachieve.tamu.edu](http://aggieachieve.tamu.edu)



*La primera oportunidad educativa inclusiva de cuatro años basada en certificados de Texas para adultos jóvenes con discapacidades intelectuales y del desarrollo.*



## GRUPO DE APOYO FAMILIAR

<b>Fundación Scleroderma-Capítulo de Texas</b>	Fundación Scleroderma-Capítulo de Texas. La Fundación Scleroderma tiene una triple misión de apoyo, educación e investigación. APOYO: Para ayudar a los pacientes y sus familias a sobrellevar la esclerodermia a través de programas de apoyo mutuo, asesoramiento entre iguales, referencias médicas e información educativa. EDUCACIÓN: Promover la concientización pública y la educación a través de seminarios, publicaciones y campañas publicitarias para pacientes y profesionales de la salud. INVESTIGACIÓN: Para estimular y apoyar la investigación para mejorar los tratamientos y, en última instancia, encontrar la causa y la cura de la esclerodermia y las enfermedades relacionadas.	Jacob Davila 110 Cypress Station Dr., Suite 117 Houston, TX 77090 281-706-6232 <a href="http://www.scleroderma.org">www.scleroderma.org</a> <a href="https://www.facebook.com/sclerotxchapter">www.facebook.com/sclerotxchapter</a> <a href="https://instagram.com/scleroderma_txchapter">https://instagram.com/scleroderma_txchapter</a> <a href="https://twitter.com/sclerotxchapter">https://twitter.com/sclerotxchapter</a>
<b>Grupos con Necesidades Especiales-Brazos Valley</b>	Grupo de Facebook para familias, personas con discapacidades, proveedores y amigos para compartir recursos y próximos eventos.	<a href="https://www.facebook.com/groups/777073310376918">https://www.facebook.com/groups/777073310376918</a>
<b>Red a Padre a Padre de Texas</b>	Somos un programa estatal que brinda información y apoyo a las familias que tienen niños con discapacidades o enfermedades crónicas. También ayudamos a las familias a conectarse con los recursos que necesitan.	1805 W. Rutherford Ln., Suite 201 Austin, TX 78754 <a href="https://www.txp2p.org">https://www.txp2p.org</a>
<b>Voces para Niños Inc. CASA del Valle de Brazos</b>	Voces para Niños ha continuado a servir niños abusados y abandonados en los condados de Brazos, Burleson, Grimes, Leon y Madison de Texas durante más de 16 años, brindando voluntarios comunitarios capacitados para cada niño que fue asignado al programa a través de la corte.	115 North Main St Bryan, TX 77803 979-822-9700 <a href="http://vfcbrasos.org/">http://vfcbrasos.org/</a> <a href="https://www.facebook.com/vfcbrasos/">https://www.facebook.com/vfcbrasos/</a> <a href="https://www.instagram.com/vfcbrasos/">https://www.instagram.com/vfcbrasos/</a> <a href="https://twitter.com/vfcbrasos">https://twitter.com/vfcbrasos</a>

## RECURSOS DE SALUD

<b>Centro para el Envejecimiento y la Discapacidad</b>	El Centro de Recursos para el Envejecimiento y la Discapacidad del Valle de Brazos (BVADRC, por sus siglas en inglés) trabaja con la comunidad con discapacidades y que van haciéndose mayor, brindándoles información sobre servicios y apoyos para ayudar a individuos y familias a tomar decisiones informadas sobre su salud y bienestar. Estamos disponibles para educar a las personas de cualquier edad que tienen una discapacidad, a las que están envejeciendo, a sus familiares y cuidadores para capacitarlos para tomar decisiones informadas, agilizar el acceso a una amplia variedad de servicios y apoyos, y servir como un medio altamente visible y como un recurso confiable en la comunidad. La sala de recursos se completa con folletos informativos, así como cinco computadoras reequipadas con diferentes tipos de tecnología de asistencia. La sala de recursos está disponible para que la use según sus necesidades computacionales.your computer needs.	Hank Roraback 3991 East 29th Street Bryan, TX 77802 <a href="mailto:hank.roaback@bvcog.org">hank.roaback@bvcog.org</a> 979-595-2800 ext. 2026 <a href="http://www.bvcog.org/programs/aging-disability-resource-center-adrc/">http://www.bvcog.org/programs/aging-disability-resource-center-adrc/</a> <a href="https://www.facebook.com/bvcog/">https://www.facebook.com/bvcog/</a>
<b>Asociación del Alzheimer División de Houston &amp; del Sureste</b>	La Asociación de Alzheimer es la organización de salud voluntaria líder en la atención, el apoyo y la investigación del Alzheimer. Nuestra misión es eliminar la enfermedad de Alzheimer a través del avance de la investigación; para proporcionar y mejorar la atención y el apoyo para todos los afectados; y para reducir el riesgo de demencia a través de la promoción de la salud cerebral. Podemos proporcionar información de grupos de apoyo, información sobre opciones de alojamiento para personas de la tercera edad, información sobre abogados de leyes de ancianos, etc. Nuestra línea de ayuda cuenta con personal las 24 horas, los 7 días de la semana, al 800-272-3900.	Crystal Capps, Brazos Valley & East Texas Regional Manager Email: <a href="mailto:ccapps@alz.org">ccapps@alz.org</a> Phone: 800.272.3900 <a href="https://www.alz.org/texas/helping_you/areas_we_serve/brazos_valley">https://www.alz.org/texas/helping_you/areas_we_serve/brazos_valley</a> <a href="https://www.facebook.com/alztex/">https://www.facebook.com/alztex/</a> <a href="https://www.instagram.com/alztex">https://www.instagram.com/alztex</a> <a href="https://twitter.com/alztex">https://twitter.com/alztex</a>
<b>BlueCross and BlueShield of Texas</b>	BlueCross y BlueShield of Texas es un programa STAR Kids. Un plan de atención manejada para niños con discapacidades que reciben beneficios Suplementarios de Seguridad Social, de 20 años o menor. Ofrecemos una red de médicos y especialistas de atención primaria y otros servicios.	Melody Adams 9442 Capital of TX N. Plaza II, Ste. 500 Austin, TX 78759 <a href="mailto:Melody_T_Adams@bcbstx.com">Melody_T_Adams@bcbstx.com</a> 512-349-4861 <a href="https://www.bcbstx.com/">https://www.bcbstx.com/</a> <a href="https://www.facebook.com/bluecrossblueshieldoftexas/">https://www.facebook.com/bluecrossblueshieldoftexas/</a> Twitter: @bcbstx Facebook Latino: @bluecrossblueshieldoftexaslatino <a href="https://www.facebook.com/bluecrossblueshieldoftexaslatino">@bluecrossblueshieldoftexaslatino</a>

## RECURSOS DE SALUD

<b>Centro de Rehabilitación del Valle de Brazos</b>	<p>Centro de rehabilitación sin fines de lucro (consultas externas) que brinda servicios de terapia física, terapia ocupacional y terapia del lenguaje a pacientes en el Valle de Brazos. Programa de asesoramiento y manejo de casos disponible sin costo para los pacientes atendidos en la clínica.</p>	<p>Alina Fifer 1318 Memorial Drive, Bryan, TX 77802 afifer@brazostherapy.org 979-776-2872 <a href="https://brazostherapy.org/">https://brazostherapy.org/</a> <a href="https://www.facebook.com/brazostherapy/">https://www.facebook.com/brazostherapy/</a> <a href="https://www.instagram.com/brazostherapy/">https://www.instagram.com/brazostherapy/</a> @brazostherapy</p>
<b>Programa Go Baby Go (BVRC)</b>	<p>Go Baby Go es un programa nacional de investigación, diseño y divulgación basado en la comunidad que brinda paseos modificados en automóviles a niños desde el nacimiento hasta los 5 años que experimentan movilidad limitada. Nuestro compromiso en Go Baby Go Brazos Valley es poner un automóvil adaptado a disposición de cualquier familia de nuestra comunidad que lo necesite, independientemente de su capacidad de pago.</p>	<p>Brazos Valley Rehabilitation Center 1318 Memorial Drive, Bryan, TX 77802 979-776-2872 info@brazostherapy.org</p>
<b>Health For All</b>	<p>Nuestros programas de terapia ambulatoria ofrecen terapia física, terapia ocupacional y terapia del habla para niños y adultos. Tenemos terapeutas especializados y compasivos para brindar terapia para una amplia gama de afecciones incapacitantes, ya sea una lesión aguda o una afección de por vida. Ofrecemos especialistas en pediatría que ayudan a los niños a alcanzar sus hitos de desarrollo y mejorar el éxito en entornos escolares / domésticos / comunitarios. Nuestro gran gimnasio pediátrico se encuentra en nuestra clínica de Bryan; sin embargo, ofrecemos varias ubicaciones en todo el Valle de Brazos para permitir una mejor comodidad para nuestros pacientes.</p>	<p>Amanda Schrader 3030 E 29th St., Suite 111 Bryan, TX 77802 assistant.hlth4all@gmail.com 979-774-4176 Ext. 117 <a href="http://www.hlth4all.org/">http://www.hlth4all.org/</a> <a href="https://www.facebook.com/Hlth4All/">https://www.facebook.com/Hlth4All/</a> <a href="https://twitter.com/hlth_4_all">https://twitter.com/hlth_4_all</a></p>
<b>Kemper LifeKemp</b>	<p>Por generaciones, Kemper Life ha brindado una protección de seguro personalizada y accesible para todos, incluidas las familias y las personas con discapacidades. Nuestro modelo de negocio de servicio a domicilio le brinda un agente que se reúne con usted individualmente para ofrecerle productos de seguros que lo protegerán en momentos de necesidad. Nuestra creencia es que usted no es solo un número de póliza, es un miembro de la familia Kemper Life.</p>	<p>Zac Jones 3608 East 29th Street Suite 201 Bryan, TX 77802 zjones@kemper.com 979-324-3597</p>
<b>Maximus/Texas Health Steps, Star/StarPlus/StarKids</b>	<p>Represento los programas Maximus/Texas Health Steps, Texas STAR, STAR+PLUS, STAR Kids que atienden a niños y familias de Medicaid. Educamos a los clientes sobre cómo usar sus beneficios de Medicaid de Pasos Sanos de Texas, los ayudamos a elegir un plan de salud médico o dental y un Médico de Atención Primaria y hacemos cambios de plan si es necesario.</p>	<p>Pearline OConnor PO Box 149219 Austin, TX 78714-9219 pearlineoconnor@maximus.com deborahmoreno@maximus.com 936-727-4591</p>
<b>La Clínica Prenatal</b>	<p>La Clínica Prenatal brinda atención médica y educación para la salud a mujeres embarazadas de bajos recursos en los 7 condados del Valle de Brazos.</p>	<p>Lynn Clary Yeager 3370 S. Texas Ave., Ste. G Bryan, TX 77802 bcsprenatal@gmail.com 979-595-1783 <a href="http://www.bcsprenatal.org">http://www.bcsprenatal.org</a></p>
<b>El programa WellFIT de CHI St. Joseph</b>	<p>CHI St. Joseph Health WellFIT Program es un programa de acondicionamiento físico comunitario con todo incluido que ofrece varias opciones diferentes para la "Salud de todo el cuerpo". Nuestro objetivo es promover la salud y el bienestar en la comunidad al ofrecer instalaciones de ejercicio supervisadas que incluyen una piscina cubierta, gimnasio de bienestar y clases grupales de ejercicios. Visite nuestros sitios web a continuación o visite cualquiera de las ubicaciones para obtener más información. Para su comodidad, tenemos dos ubicaciones: El Centro de Rehabilitación 1600 Joseph Drive en Bryan. De lunes a viernes: de 7 am a 7 pm, sábados de 8 am a 12 pm DEBE tener 18 años o más para participar. 3989 North Shore Drive en Bryan. De lunes a jueves: de 7am a 7pm, viernes de 7am a 5pm, sábado: de 8am a 12pm. DEBE tener 55 años o más para participar. Sitio web: <a href="http://maturewell.chistjosephhealth.org/services/health-and-wellness-services/pool-gym-and-fitness-classes/">maturewell.chistjosephhealth.org/services/health-and-wellness-services/pool-gym-and-fitness-classes/</a></p>	<p>Lindsey Armstrong 3898 North Shore Drive Bryan, TX 77807 979-731-6131 979-704-6501 lindsey.armstrong@commonspirit.org wellness@st-joseph.org</p>
<b>St. Joseph Terapia Ambulatoria</b>	<p>Nuestros programas de terapia ambulatoria ofrecen fisioterapia, terapia ocupacional y terapia del habla para niños y adultos. Contamos con terapeutas especializados y compasivos para brindar terapia para una amplia gama de condiciones de discapacidad, ya sea una lesión aguda o una condición de por vida. Ofrecemos especialistas en pediatría que ayudan a los niños a alcanzar sus hitos de desarrollo y mejorar el éxito en la escuela, el hogar y la comunidad. Nuestro NUEVO gimnasio pediátrico está ubicado en nuestra clínica de College Station; sin embargo, ofrecemos varias ubicaciones para adultos en Brazos Valley para permitir una mayor comodidad para nuestros pacientes.</p>	<p>Amy Southard 3526 Longmire Drive Suite 102 College Station, TX 77845 amy.southard@commonspirit.org 979-485-2956 <a href="https://www.chistjoseph.org/services/rehabilitation/physical-therapy">https://www.chistjoseph.org/services/rehabilitation/physical-therapy</a></p>

## RECURSOS DE SALUD

<b>Centro de Recursos de Asalto Sexual</b>	<p>El Centro de Recursos de Asalto Sexual (SARC, por sus siglas en inglés) brinda servicios gratuitos y confidenciales a sobrevivientes de agresión sexual y sus sistemas de apoyo. Los servicios de SARC incluyen una línea directa de crisis las 24 horas. Acompañamiento las 24 horas por una persona entrenada para defender a la víctima, a instalaciones médicas, asesoramiento y grupos de apoyo para sobrevivientes de asalto sexual y sus familias, educación y alcance comunitario, y acompañamiento a la corte o la policía.</p>	<p>Lindsey LeBlanc                  lleblanc@sarcbv.org                  PO Box 3082, Bryan, TX 77805                  reachingout@sarcbv.org                  979-731-1000  <a href="http://www.sarcbv.org/">http://www.sarcbv.org/</a>  <a href="https://www.facebook.com/sarcbv">https://www.facebook.com/sarcbv</a>  <a href="https://twitter.com/sarcbv?lang=en">https://twitter.com/sarcbv?lang=en</a></p>
<b>Servicios de interpretación de la comunidad de Sorenson</b>	<p>Los especialistas en Recursos para Personas Sordas y con Dificultades Auditivas están aquí para atender a todas las personas sordas y con problemas de audición con recursos y servicios fácilmente disponibles. El Programa de Especialista de Recursos está financiado por los Servicios Humanos y de Salud de Texas con la Oficina para Sordos y Personas con Problemas de Audición. Gratis para este servicio a cualquier persona o empresa.</p>	<p>Matthew Dickens                  V/VP: 832.431.3844                  Text: 512.554.5470                  Email: <a href="mailto:DHHAccess6b@hhsc.state.tx.us">DHHAccess6b@hhsc.state.tx.us</a>                  Brian Determan                  V/VP: 512.640.7459                  Fax: 512.420.0102                  Email: <a href="mailto:DHHAccess7a@hhsc.state.tx.us">DHHAccess7a@hhsc.state.tx.us</a>                  Email: <a href="mailto:bdeterman@sorenson.com">bdeterman@sorenson.com</a></p>
<b>Superior HealthPlan</b>	<p>Beneficios de Medicaid para mujeres y niños y adultos con discapacidades bajo los programas STAR, CHIP y STAR PLUS Medicaid. Superior HealthPlan ofrece servicios adicionales para la vista, la salud y el bienestar, incluido dinero extra para gafas, artículos de venta libre y otros extras.</p>	<p>Guadalupe Yanez                  5900 E. Ben White Blvd.                  Austin, TX 78741  <a href="mailto:guadalupe.yanez@superiorhealthplan.com">guadalupe.yanez@superiorhealthplan.com</a>                  512-925-8229  <a href="http://www.superiorhealthplan.com">www.superiorhealthplan.com</a>                  superiorhealthplan</p>
<b>TAMU College of Veterinary Medicine and Biomedical Sciences</b>  <b>Programa Terapéutico Equino "Courtney Cares"</b>	<p>Programa Terapéutico Equino "Courtney Cares" TAMU Courtney Grimshaw Fowler, ofrece Terapias y Actividades Equinas Asistidas en asociación con el Cuerpo de Cadetes de Texas A&amp;M Parsons Mounted Cavalry que atiende a niños, adultos y veteranos en Texas A&amp;M. Este programa se ofrece en la primavera y el otoño.</p>	<p>Donelle Beal                  PO Box 3266                  College Station, TX 77841  <a href="mailto:donelle@courtneycares.org">donelle@courtneycares.org</a>                  936-245-4489  <a href="http://www.courtneycares.org/">http://www.courtneycares.org/</a>                  Courtneycares.org</p>
<b>Clínica de Consejería y Evaluación de Texas A&amp;M</b>	<p>La Clínica de Consejería y Evaluación de Texas A&amp;M (CAC, por sus siglas en inglés) es una clínica de capacitación de servicio psicológico asociada con el Departamento de Psicología Educativa de Texas A&amp;M. Todos los proveedores del CAC están capacitados para brindar una variedad de servicios psicológicos bajo la supervisión de un Psicólogo Licenciado. Ofrecemos servicios de terapia y evaluación para adultos, adolescentes y niños en inglés. Los honorarios se establecen sobre la base de una escala móvil asequible basada en el ingreso y el tamaño de la familia.</p>	<p>3370 S. Texas Ave                  Bryan, TX 77802                  979-595-1770  <a href="http://cac.tamu.edu">http://cac.tamu.edu</a></p>
<b>United Healthcare Community Plan</b>	<p>UnitedHealthcare Community Plan brinda cobertura de atención médica para individuos en los programas Star Kids y Star Plus de Medicaid. Las personas que participan en estos planes reciben un Coordinador de Servicios local. También se les proporciona un Especialista de Transición local y un Intermediario Escolar.</p>	<p><a href="http://www.uhccommunityplan.com">http://www.uhccommunityplan.com</a></p>



TEXAS A&M UNIVERSITY

### PATHS Certificate Program

[paths.tamu.edu](http://paths.tamu.edu)

El Programa de Capacitación y Acceso Postsecundario en Servicios Humanos (PATHS) es un programa de capacitación certificado de dos años que prepara a las personas para el empleo como Profesional de Apoyo Directo - General (DSP-G) para ayudar a los ancianos y otras personas con discapacidades a vivir en sus profesionales de apoyo directo - Paraprofesional (DSP-P) para apoyar a los maestros y estudiantes en el salón de clases o como profesionales de cuidado infantil (CCP). Se requiere que los estudiantes completen con éxito el semestre de Verano I antes de ingresar al Programa PATHS. Después de completar seis semestres en el programa PATHS, los participantes obtienen un certificado que combina instrucción en el aula con experiencias prácticas de desarrollo profesional.